



Jornada Continua

CEIP Els Germanells, Rafelbunyol



Una decisión de TODOS y TODAS

Vuestra voz es muy importante para construir juntos el futuro educativo de nuestros hijos e hijas.



¿Qué es la Jornada Continua?



NO es...

Una reducción de la jornada escolar ni de las horas lectivas

SÍ es...

Una reestructuración del horario que concentra las clases por la mañana, con la intención de conciliar y mejorar la vida escolar y familiar de todos

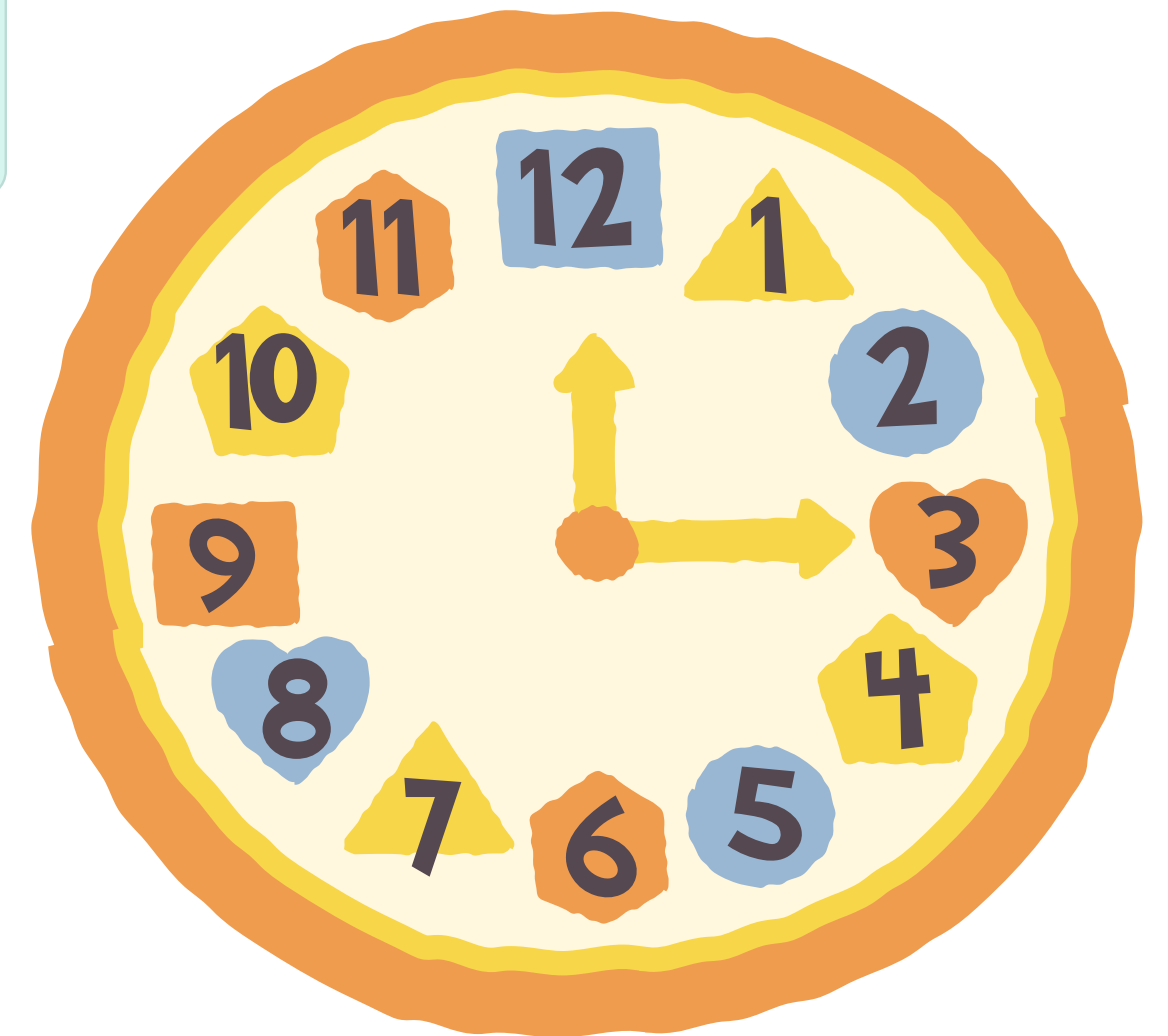

Comparativa de Horarios

Jornada Partida



| | | | |
|-------------------------------------|--|--|--|
| MATINERA 7.30h a 9.00h | HORARIO LECTIVO 9.00h a 12.45h L-J 9.00h a 13.00h V | COMEDOR 12.45h a 15h L-J 13.00h a 15h V | HORARIO LECTIVO 15h a 16.30h L-J |
|-------------------------------------|--|--|--|

Horario Lectivo 25h

Jornada Continua

| | | | |
|-------------------------------------|--|--------------------------------------|--|
| MATINERA 7.30h a 9.00h | HORARIO LECTIVO 9.00h a 14.00h | COMEDOR 14.00h a 15.30h | EXTRAESCOLARES (ofertadas por el centro) 15.30h a 17.00h |
|-------------------------------------|--|--------------------------------------|--|

Horario Lectivo 25h

Extraescolares 7h30



Conciliación familiar

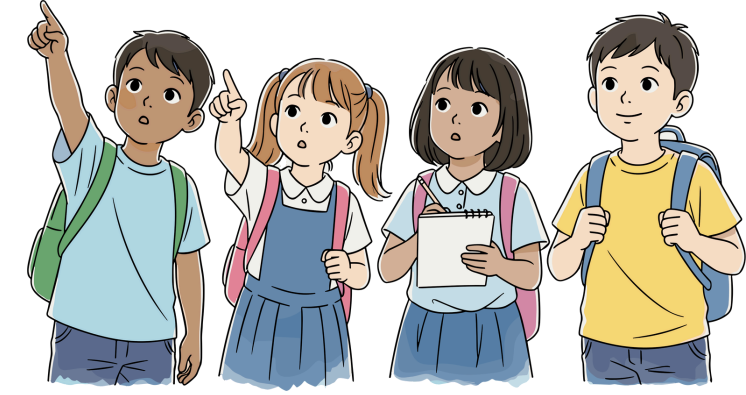

4 opciones adaptadas a las necesidades de cada familia:

| | | | |
|--|---|--|--|
| opción 1 Sólo horario lectivo (salida a 14.00h) | opción 2 Horario lectivo + comedor (salida a 15.30h) | opción 3 Horario lectivo + extraescolares (salida a 14h, vuelta a las 15.30h y salida a las 17h) | opción 4 Horario lectivo + comedor + extraescolares (salida a las 17h) |
| HORARIO LECTIVO | HORARIO LECTIVO | HORARIO LECTIVO | HORARIO LECTIVO |
| | COMEDOR | <i>come en casa y vuelve</i> | COMEDOR |
| | | EXTRAESCOLARES DE CENTRO GRATUITAS | EXTRAESCOLARES DE CENTRO GRATUITAS |

¡Y muchas más! Ya que a todas las opciones anteriores:

- Les puedes sumar el servicio de matinera.
- Les puedes añadir las extraescolares de pago ofertadas por empresas externas.
- Puedes escoger la salida de conciliación (16.15h)



Actividades Extraescolares sin coste (100% gratuitas)



Técnicas de Estudio

Aula de estudio supervisada



Cuentacuentos y Biblioteca

Lectura tutorizada y animación lectora



Relajación y Yoga

Bienestar físico y mental



Artes Plásticas

Creatividad y expresión corporal



Cine-fórum

Talleres de cine con reflexión y debate



Juegos Deportivos

Deportes y juegos tradicionales



infantil - 1r i 2n

DILLUNS

DIMARTS

DIMECRES

DIJOUS

DIVENDRES

15:30
a
16:15

contacontes



psicomotricitat
expressió
corporal



Arts
plàstiques



taller de
jocs



cartelera
de cine



16:15
a
17:00

relaxació
ioga



relaxació
ioga



relaxació
ioga



relaxació
ioga



relaxació
ioga



3r a 6é

DILLUNS

DIMARTS

DIMECRES

DIJOUS

DIVENDRES

15:30
a
16:15

arts
plàstiques



Biblioteca
tutoritzada/
aula d'estudi



taller de
jocs



Biblioteca
tutoritzada/
aula d'estudi



cartelera
de cine



16:15
a
17:00

Biblioteca
tutoritzada/
aula d'estudi



esports en
equip



Biblioteca
tutoritzada/
aula d'estudi



expressió
corporal



Biblioteca
tutoritzada/
aula d'estudi





EJEMPLO DE HORARIO DEL PROFESORADO



| HORARIO | LUNES | MARTES | MIÉRCOLES | JUEVES | VIERNES |
|---------------|---|------------------------------|--------------------------|------------------------|------------------------|
| 9:00 A 14:00 | LECTIVO | LECTIVO | LECTIVO | LECTIVO | LECTIVO |
| 14:00 A 15:00 | | COORDINACIÓN DE CICLO/CCP | COORDINACIÓN DE NIVEL | ATENCIÓN FAMILIAS | |
| 15:00 A 17:00 | CLAUSTRO COMISIONES FORMACIÓN GUARDIA PROFESORADO | GUARDIA PROFESORADO | GUARDIA PROFESORADO | GUARDIA PROFESORADO | GUARDIA PROFESORADO |

El profesorado propondrá, coordinará y supervisará las actividades extraescolares a desarrollar.

SIEMPRE HABRÁ PRESENCIA DE PROFESORADO EN EL CENTRO DURANTE LAS ACTIVIDADES.



HORARIO DEL ALUMNADO

| HORARIO | INFANTIL |
|---------------|-----------------|
| 9:00- 9:45 | PRIMERA SESIÓN |
| 9:45- 10:30 | SEGUNDA SESIÓN |
| 10:30- 11:15 | TERCERA SESIÓN |
| 11:15-12.00h | PATIO |
| 12.00h-13.00h | CUARTA SESIÓN |
| 13.00h-13.15h | PATIO- DESCANSO |
| 13.15-14.00h | QUINTA SESIÓN |

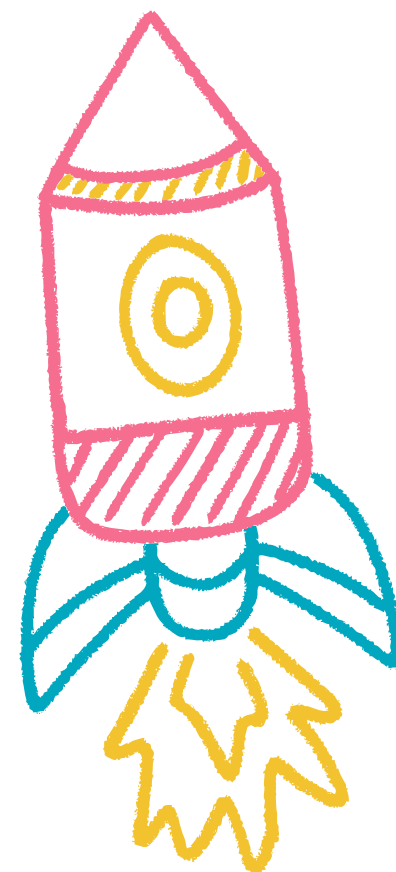

| HORARIO | PRIMARIA |
|--------------|---|
| 9:00- 9:45 | PRIMERA SESIÓN  |
| 9:45- 10:30 | SEGUNDA SESIÓN  |
| 10:30- 11:15 | TERCERA SESIÓN  |
| 11:15-11:45 | PATIO-DESCANSO  |
| 11:45-12:30 | CUARTA SESIÓN  |
| 12:30-13:15 | QUINTA SESIÓN  |
| 13:15- 14:00 | SEXTA SESIÓN: proyectos interdisciplinares, proyectos innovación, metodologías activas...  |

¿Por qué elegir Jornada Continua?

EL SERVICIO DEL COMEDOR Y LAS BECAS DE COMEDOR SE
MANTENDRÁN COMO EN ANTERIORES CURSOS



Conciliación

Más opciones para organizar actividades
dentro y fuera del centro educativo



Gratuidad

Atención educativa y actividades sin coste adicional hasta
las 17:00 h



Continuidad

Centro abierto de 9h a 17h con presencia docente



Mismos servicios:

- **MATINERA** De 7.30h a 9.00h

-EMPRESAS EXTRAESCOLARES

Actividades de pago de 17:00 a 18:15

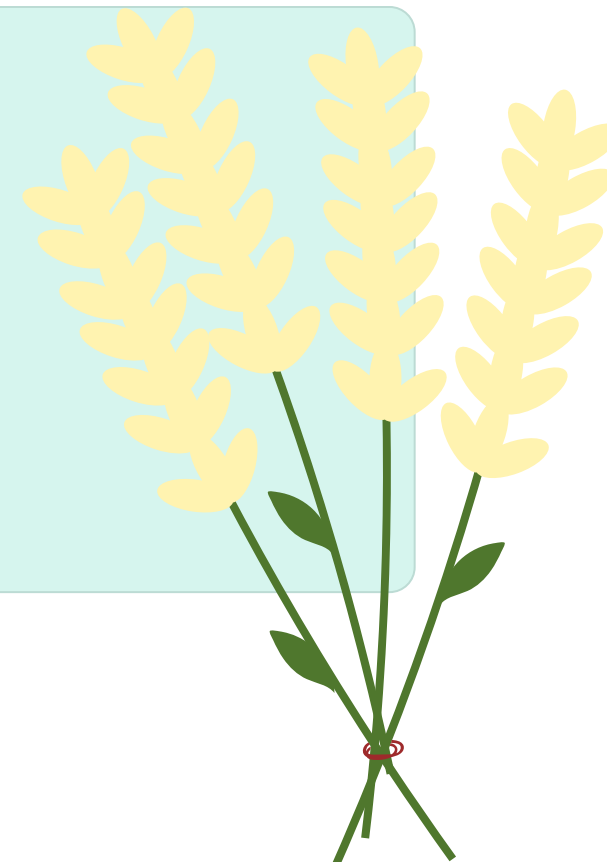

Procedimiento de Votación

FECHAS POR NORMATIVA

Censo Provisional

Publicación inicial



Sorteo Mesa

Constitución mesa electoral



1

2

3

4

Censo Definitivo

Publicación final



Votación

3 marzo 2026 (presencial y correo)



❑ **Aprobación:** Se necesita al menos el **55% de votos favorables** del total de votos posibles.

Si se aprueba...

Revisiones Trimestrales

Seguimiento continuo del funcionamiento de la nueva jornada

Memoria Final

Evaluación completa al finalizar el curso escolar

Reversibilidad

Importante: El cambio es reversible si no funciona como se espera

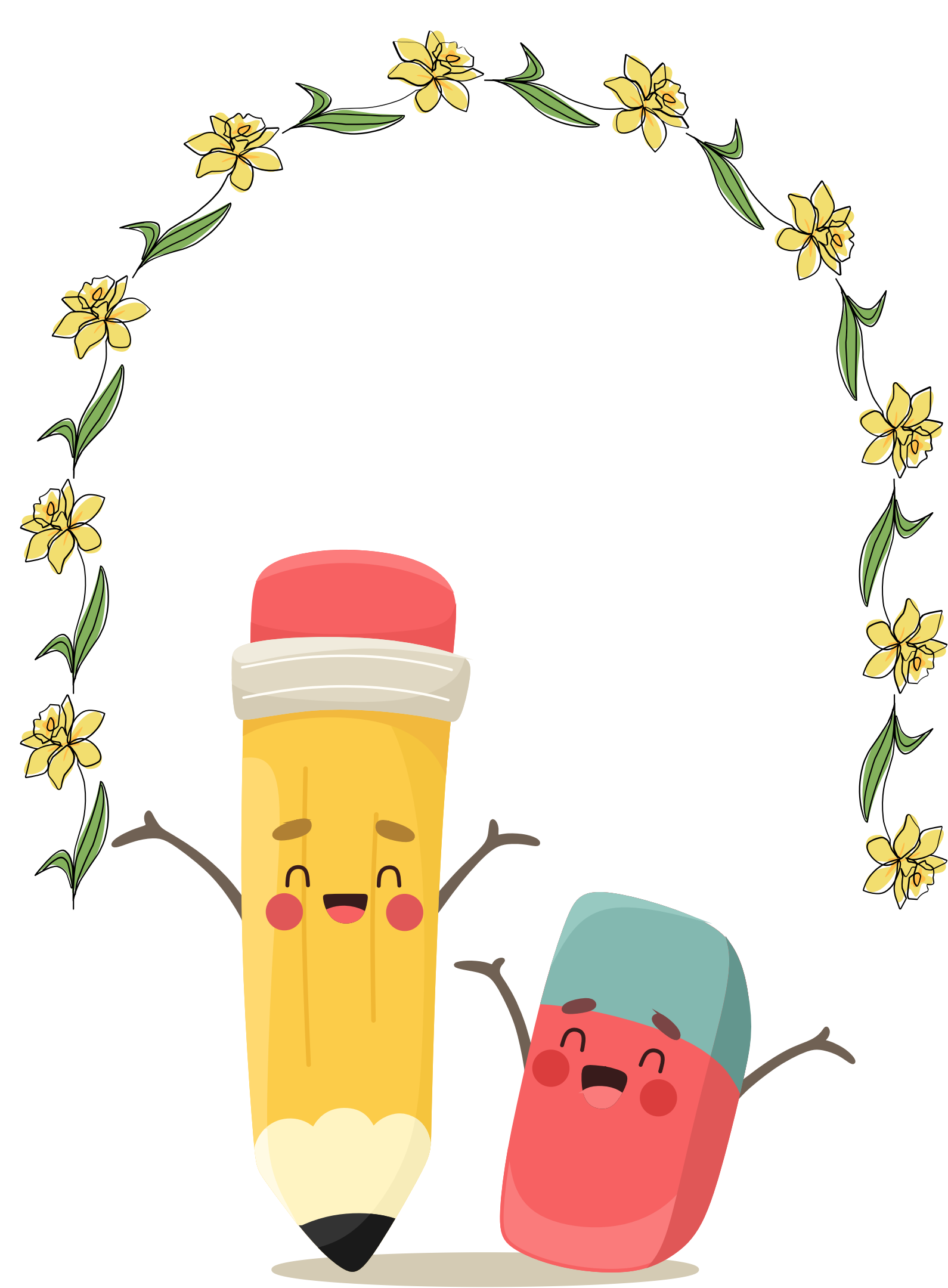

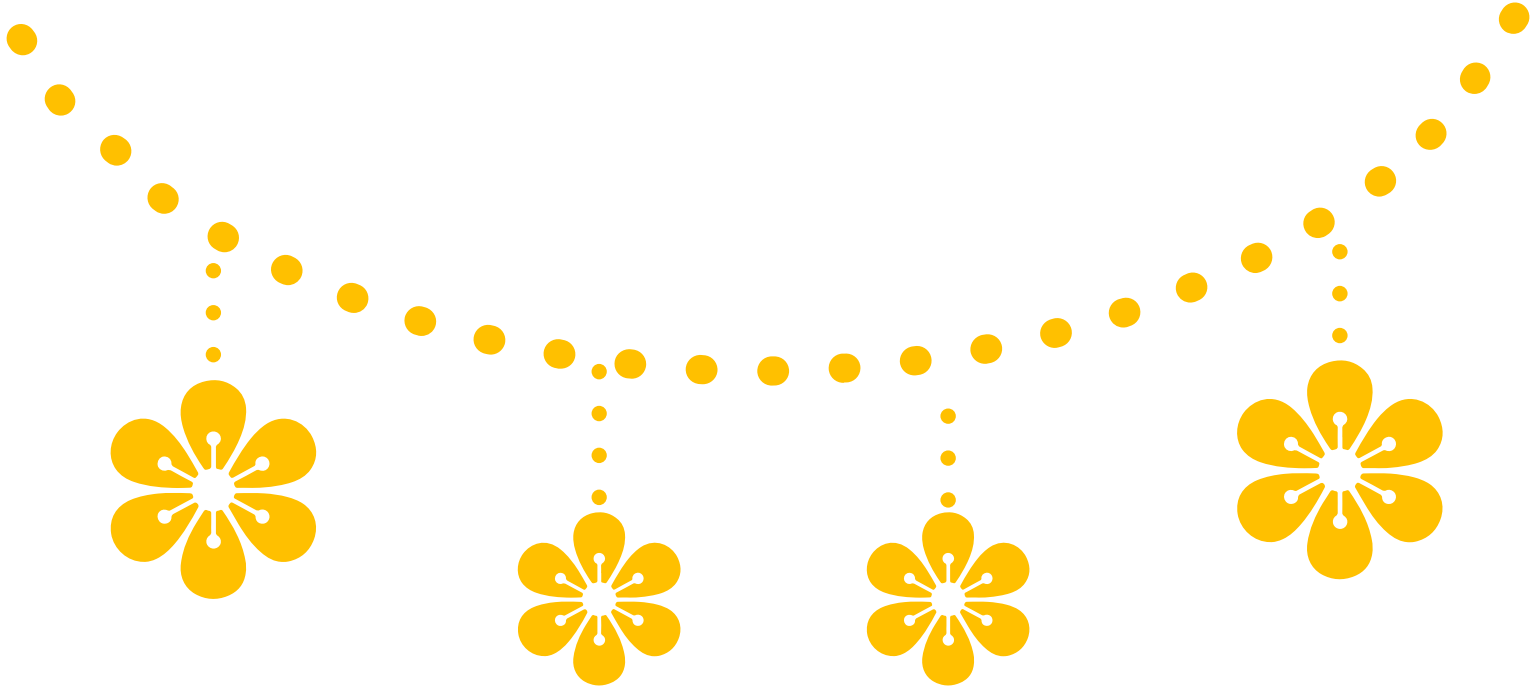

Si no se aprueba...

Si el resultado de la votación es desfavorable, el procedimiento **solo podrá iniciarse de nuevo transcurridos 3 cursos** a partir del siguiente al que se realizó la consulta.

Por eso, vuestra participación en esta votación es fundamental.





Muchas Gracias

Por vuestra atención e implicación.

**Vuestra voz
es fundamental en esta decisión.**

CEIP ELS GERMANELLS

