

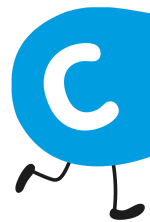

JORNADA ESCOLAR CONTINUA



CEIP
**CRISTÓBAL
COLÓN**
BENETÚSSER

EMPIEZA



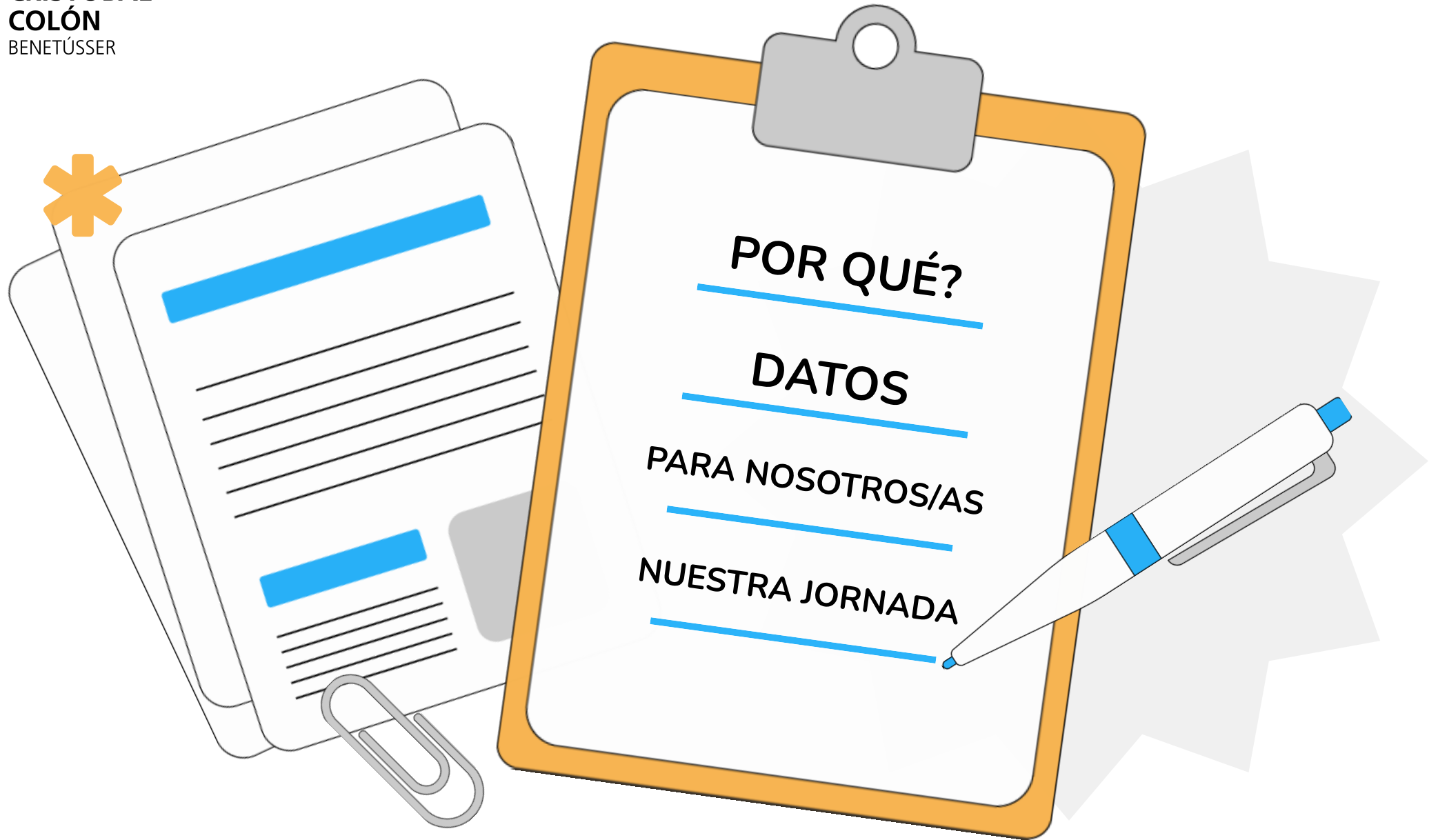



CEIP
**CRISTÓBAL
COLÓN**
BENETÚSSER

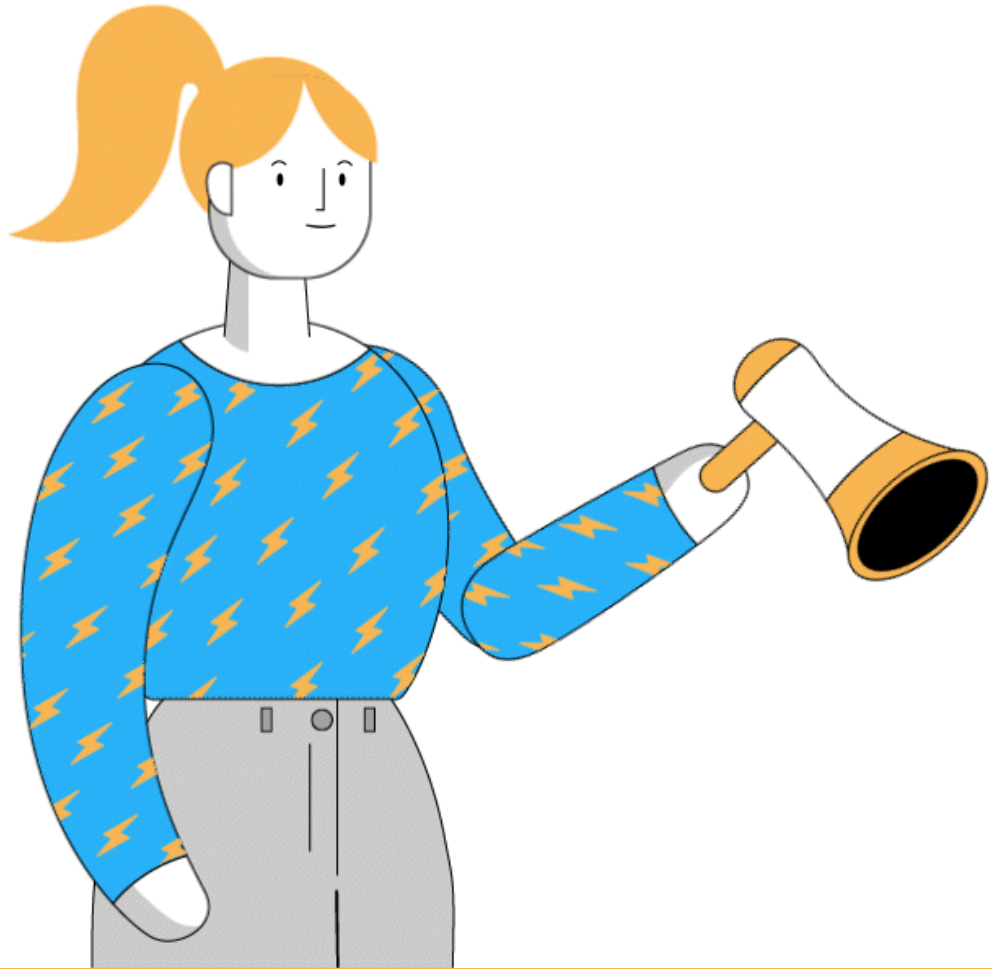

POR QUÉ

¿PERQUÈ ES PRESENTA?

- LIBERTAD
- DEMANDA DE NUESTRA COMUNIDAD EDUCATIVA
- LOMLOE: La ciudadanía reclama un sistema educativo moderno, más abierto y menos rígido.
- ITINERARIO ESCOLAR EN LA EDUCACIÓN OBLIGATORIA
- EVOLUCIÓN

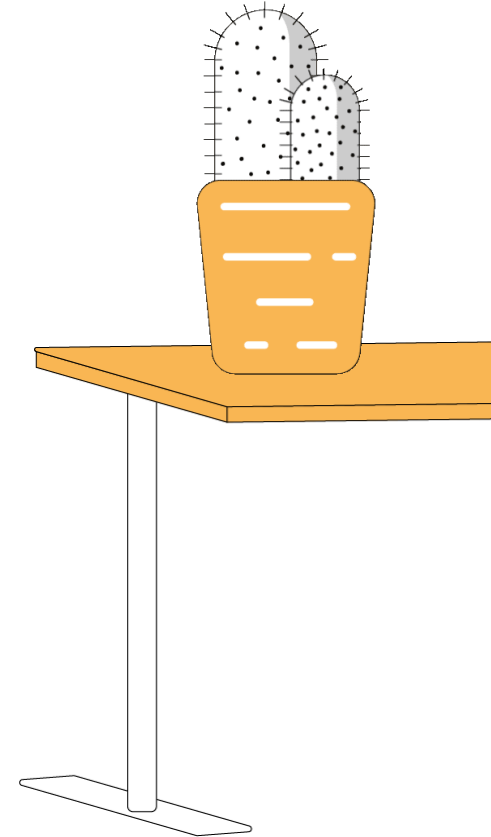

PERQUÈ ES PRESENTA?

- EXCELENCIA EDUCATIVA I COMPROMISOS
 - MEJORA PEDAGÓGICA (INCLUSIÓN EDUCATIVA)
 - MEJORA EN RECURSOS (TIC)
 - MEJORA EN LA GESTIÓN

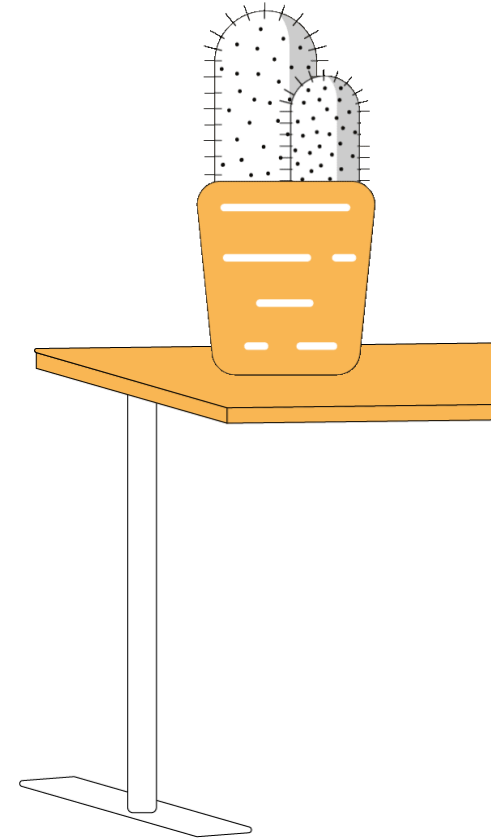

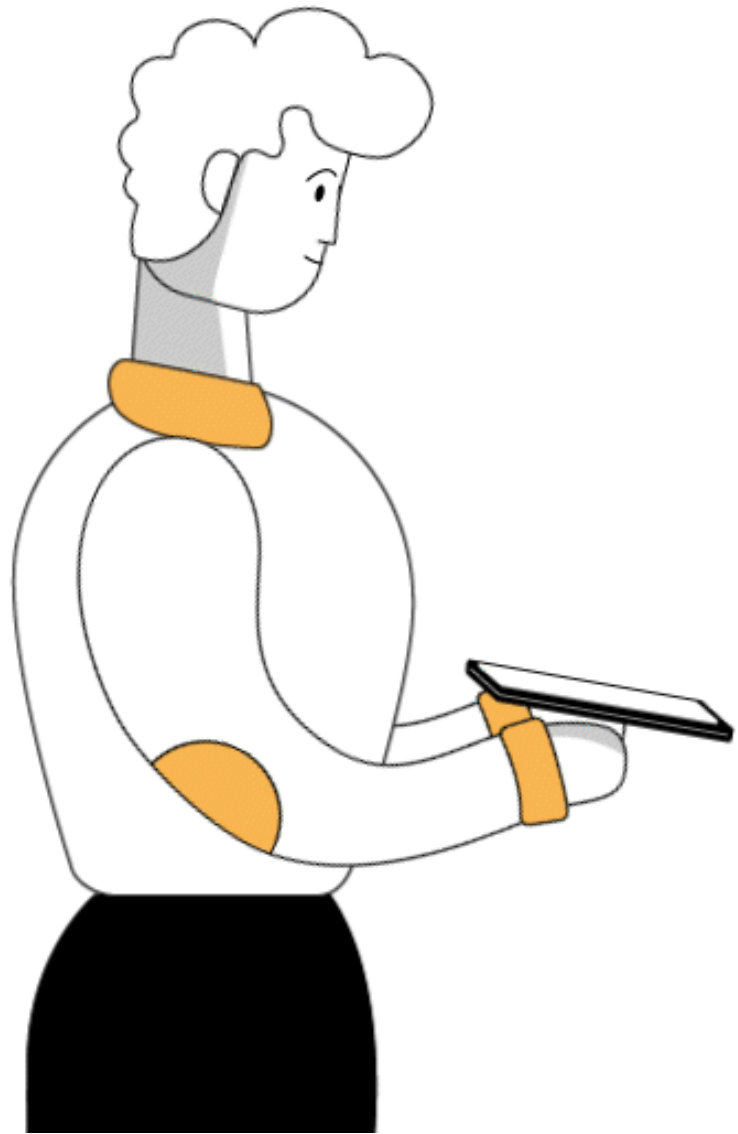

DATOS

ESTUDIO
"La hora en
la escuela"



Datos
objetivos 500
documentos
escritos, 50
personas
entrevistadas, 25
centros visitados

CRITERIOS

PSICOPEDAGÓGICOS

SOCIOFAMILIARES

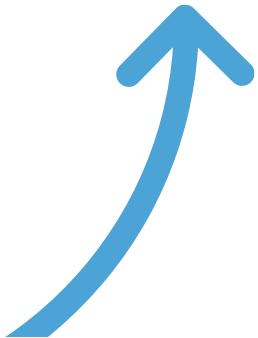

PSICOPEDAGÓGICOS



MAYOR RENDIMIENTO INTELLECTUAL

Después de comer los carbohidratos de los alimentos ejercen un efecto calmante sobre el cerebro, haciendo que la atención disminuya.

MENOS INTERRUPCIONES

Horario desde mayor a menor esfuerzo cognitivo. Los alumnos están en clase en los periodos de máximo rendimiento.

MENOR CANSANCIO

Metodología de aprendizaje mediante el juego, alternando momentos con el tutor/a.

PSICOPEDAGÓGICOS



MAYOR RENDIMIENTO ESCOLAR

Dato suministrado por la dirección del colegio C.P. Giner de los Rios de Mèrida y dato también constatado por el estudio de Fernández Enguita “La hora en la escuela” encargado por la Comunidad de Madrid

DESCANSOS EFETIVOS

Se ha estudiado que los descansos excesivamente largos son perjudiciales para la educación.

HORARIO IGUAL EN TODA LA VIDA EDUCATIVA

El paso al instituto no supone una ruptura tan grande en hábitos de estudio adquiridos en el colegio, ya que se presenta el mismo horario, evitando fracasos a causa de la adaptación.

SOCIOFAMILIARES



MENOR ESTRÉS

Se realiza la hora de la comida con menor estrés, con tiempo. Sin actividad curricular posterior.

COMIDA EN FAMILIA

Posibilita la comida en familia a partir de las 14:00.

IGUALA HORARIOS ENTRE MIEMBROS DE LA UNIDAD FAMILIAR

Posibilita igualar horarios entre hermanos/as mayores y menores al tener el mismo horario que el instituto. Posibilita comer en casa y no quedarse al comedor escolar por falta de tiempo a mediodía.

SOCIOFAMILIARES



MENOS VIAJES

Se hacen menos viajes al centro. Se pasa de 4 viajes a solo 2.

RECOGIDAS DEL ALUMNADO

Posibilita la coordinación en la recogida del alumnado en la salida a mediodía, ya que es una sola vez.

MEJOR Y MAYOR DESCANSO

El alumnado podría descansar por la tarde.

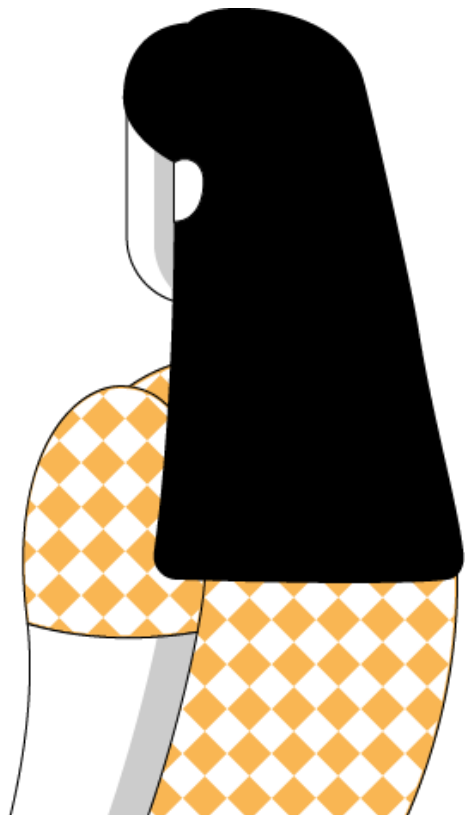

PARA
NOSOTROS/AS

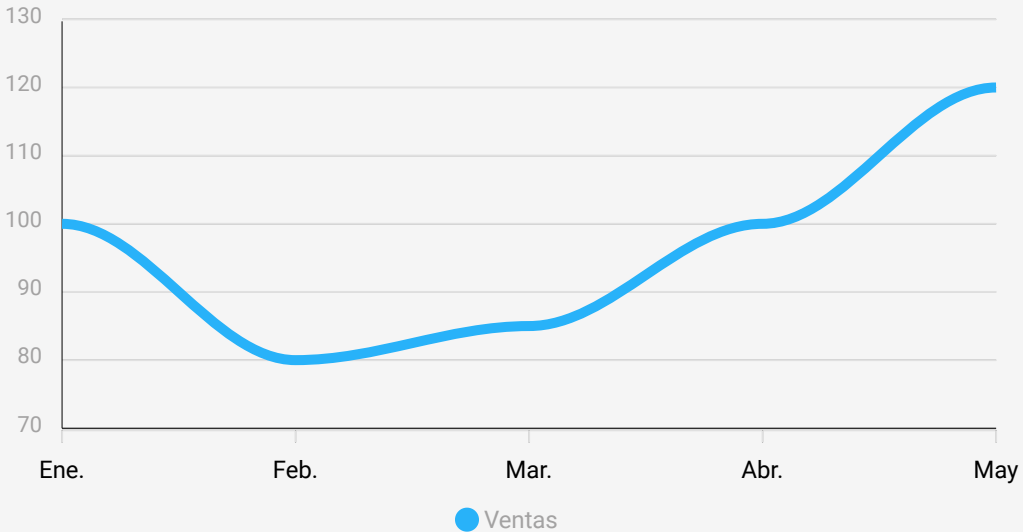

ORGANIZACIÓN

- MAYOR ESTABILIDAD DE LA PLANTILLA DE PROFESORADO
- COBERTURA MÁS RÁPIDA DE LES BAJAS
- MEJOR COORDINACIÓN
- MAYOR CONTROL DE TODAS LAS ACTIVIDADES
- DISMINUIR EL ABSENTISMO ESCOLAR
- MAYOR FLEXIBILIDAD EN LOS ÓRGANOS COLEGIADOS
- MEJORA PEDAGÓGICA Y ADMINISTRATIVA DEL CENTRO
- MEJOR ATENCIÓN A LES FAMÍLIES
- MEJOR CONVIVENCIA

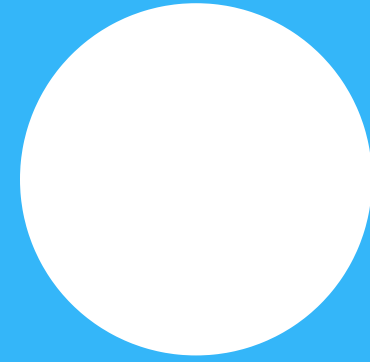

**NUESTRA
JORNADA**

OBJETIVOS POR ÁMBITOS



1

PEDAGÓGICO

Mejora el rendimiento escolar



2

CONVIVENCIA

Mejora las relaciones entre la Comunidad Educativa (centro-familias-municipio)



3

CONCILIACIÓN

Compatibilizar con el resto de la familia el itinerario educativo posterior. Elaboración de tareas en horario de comedor



4

COORDINACIÓN Y GESTIÓN

Mejorar la eficiencia en la gestión horaria del centro. Presencia del profesorado en todas las actividades extraescolares



5

IGUALDAD

Ofrecer las mismas oportunidades con actividades gratuitas y de calidad



6

SALUD Y COMEDOR

Mejorar la atención en la ingesta de alimentos por parte del alumnado y eliminación del estrés



7

RELACIÓN CON EL MUNICIPIO

Ofertar una ampliación de horario destinado al uso del centro por parte de las familias



8

EDUCACIÓN

Elaborar una iniciativa conjunta con el resto de colegios públicos de Benetússer y el Ayuntamiento

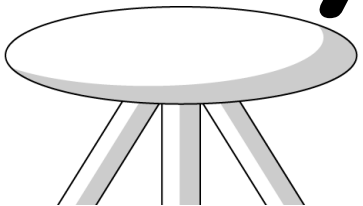

INFANTIL

	HORARIO	LUNES	MARTES	MIÉRCOLES	JUEVES	VIERNES
ESCOLA MATINERA	7:30-9:00	A DEMANDA DE LAS FAMILIAS	A DEMANDA DE LAS FAMILIAS	A DEMANDA DE LAS FAMILIAS	A DEMANDA DE LAS FAMILIAS	A DEMANDA DE LAS FAMILIAS
HORARIO LECTIVO	9:00-10:00					
	10:00-10:45					
	10:45-11:15	DESCANSO	DESCANSO	DESCANSO	DESCANSO	DESCANSO
	11:15-12:00					
	12:00-12:45					
	12:45-13:15	DESCANSO	DESCANSO	DESCANSO	DESCANSO	DESCANSO
	13:15-14:00					
COMEDOR	14:00-14-45	COMIDA	COMIDA	COMIDA	COMIDA	COMIDA
	14:45-15:30	RELAJACIÓN	RELAJACIÓN	RELAJACIÓN	RELAJACIÓN	RELAJACIÓN
ACTIVIDADES GRATUITAS	15:30-17:00	ARTE Y CREATIVIDAD	CUENTACUENTOS	PRE-DEPORTE	MÚSICA Y MOVIMIENTO	CINE PEDAGÓGICO
ACTIVIDADES AMPA	17:00-18:00	A DEMANDA DE LAS FAMILIAS	A DEMANDA DE LAS FAMILIAS	A DEMANDA DE LAS FAMILIAS	A DEMANDA DE LAS FAMILIAS	A DEMANDA DE LAS FAMILIAS

PRIMÀRIA

	HORARIO	LUNES	MARTES	MIÉRCOLES	JUEVES	VIERNES
ESCOLA MATINERA	7:30-9:00	A DEMANDA DE LAS FAMILIAS	A DEMANDA DE LAS FAMILIAS	A DEMANDA DE LAS FAMILIAS	A DEMANDA DE LAS FAMILIAS	A DEMANDA DE LAS FAMILIAS
HORARIO LECTIVO	9:00-9:45	Matemàtiques	Lengua Valenciana	Lengua Castellana	Inglés	Lengua Valenciana
	9:45-10:30	Lengua Valenciana	Matemàtiques	Lengua Valenciana	Matemàtiques	Lengua Castellana
	10:30-11:15	Lengua Castellana	Lengua Castellana	Matemàtiques	Lengua Castellana	Matemàtiques
	11:15-11:45	DESCANSO	DESCANSO	DESCANSO	DESCANSO	DESCANSO
	11:45-12:30	Inglés	Inglés oral	Plàstica	Lengua Valenciana	Conocimiento del Medio
	12:30-13:15	Conocimiento del Medio	Conocimiento del Medio	Ed. Física	Música	Plàstica
	13:15-14:00	Ed. Física	Música	Religió/Valores	Conocimiento del Medio	Tutoria
COMEDOR	14:00-14:45	JUEGO LIBRE	JUEGO LIBRE	JUEGO LIBRE	JUEGO LIBRE	JUEGO LIBRE
	14:45-15:30	COMIDA	COMIDA	COMIDA	COMIDA	COMIDA
ACTIVIDADES GRATUITAS	15:30-16:15	TAREAS DE CLASE	TAREAS DE CLASE	TAREAS DE CLASE	TAREAS DE CLASE	TAREAS DE CLASE
	16:15-17:00	ARTE Y CREATIVIDAD	BAILE	MULTIDEPORTE	MÚSICA Y DRAMATIZACIÓN	CINE PEDAGÓGICO
HORARIO LECTIVO	17:00-18:00	A DEMANDA DE LAS FAMILIAS	A DEMANDA DE LAS FAMILIAS	A DEMANDA DE LAS FAMILIAS	A DEMANDA DE LAS FAMILIAS	A DEMANDA DE LAS FAMILIAS

JORNADA PARTIDA/ JORNADA CONTINUA

JORNADA PARTIDA

- Menor rendimiento cognitivo
- Menor rendimiento escolar
- Más viajes al centro educativo
- Actividades extraescolares de pago
- Menor conciliación familiar-laboral
- Tardes obligatorias
- No presencia del profesorado en actividades extraescolares
- Horario escolar diferente en secundaria

JORNADA CONTINUA

- MAYOR rendimiento cognitivo
- MAYOR rendimiento escolar
- Menos viajes al centro escolar
- Tallers GRATUITOS
- MAYOR conciliación familiar-laboral
- Tardes OPCIONALES
- Si presencia del profesorado en las actividades extraescolares
- Horario escolar que se continua en SECUNDARIA

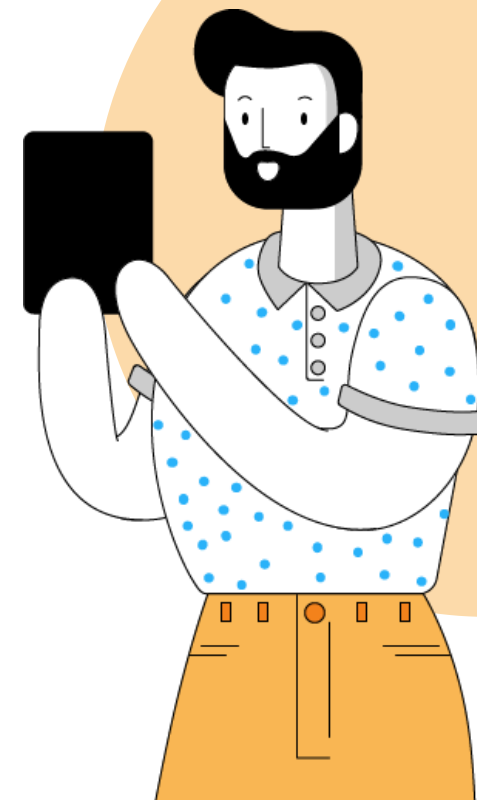

CONCILIACIÓN



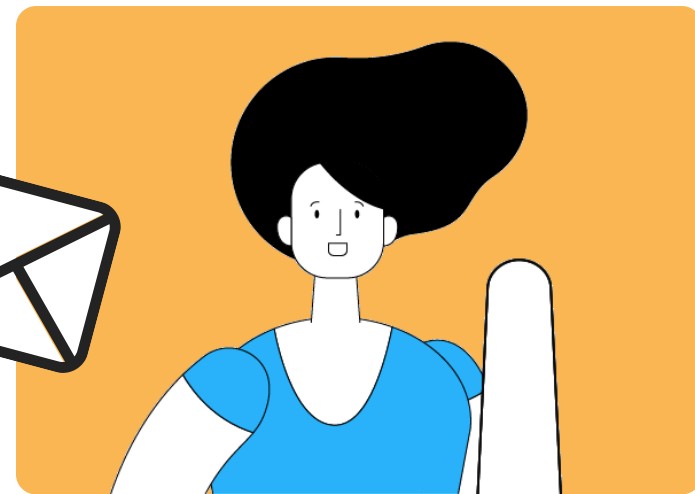
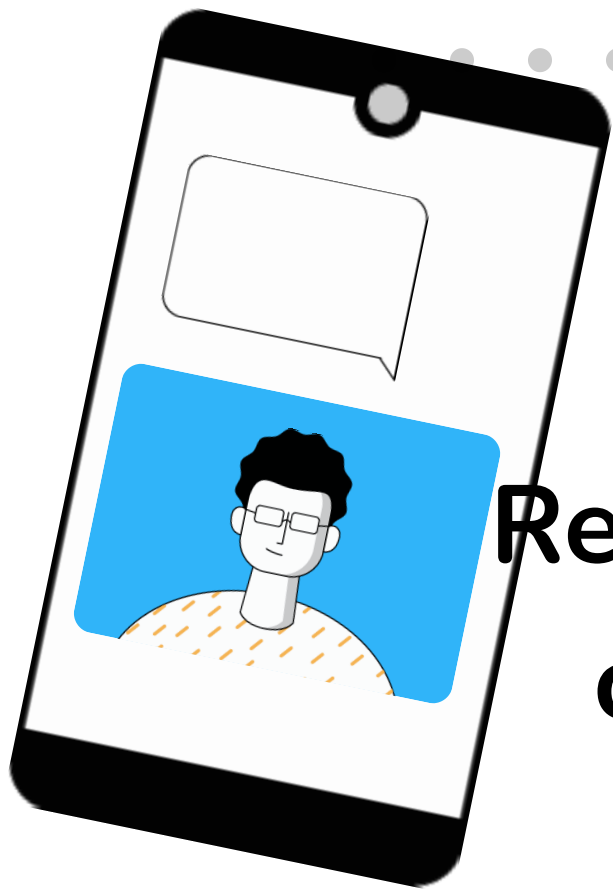

**Recuerda... voto en contra
o no votar suma al NO**



POR LA MEJORA DEL COLEGIO JORNADA CONTINUA SI

VOTA SI 

11-4-22



CEIP
CRISTÓBAL
COLÓN
BENETÚSSER