

**ESTA DECISIÓN DE CAMBIO
NECESITA AL MENOS EL
VOTO FAVORABLE DEL 55%
DEL CENSO DE LAS FAMILIAS
CON DERECHO A VOTO**

¡TU VOTO ES IMPORTANTE!



PLAN ESPECÍFICO DE ORGANIZACIÓN DE LA JORNADA ESCOLAR



**No olvidéis consultar
toda la información en
WEB FAMILIA**

¿QUIÉN TIENE DERECHO A VOTO?

Todas las madres, padres, tutores y tutoras legales del alumnado desde 2 años de Educación Infantil hasta 5º de Educación Primaria. Cada padre, madre o tutor o tutora legal dispone de un voto. Las familias monoparentales o aquellas en las que sólo exista un tutor o tutora legal dispondrán de dos votos.

¿QUÉ NECESITO PARA PODER VOTAR?

Las personas con derecho a voto tendrán que acreditarse ante la mesa de votación con el DNI, NIE, pasaporte o permiso de conducir vigentes y originales.

Las familias monoparentales deben acreditar su situación mediante el libro de familia o el título de familia monoparental, vigente en el momento de la votación.

VOTACIONES:

PRESENCIAL: *En la biblioteca del centro escolar, el día 3 de marzo desde las 9:30 hasta las 19:30*

POR CORREO CERTIFICADO: Las personas que hagan uso del voto por correo deben recoger la papeleta de votación y dos sobres para entregarlo de forma confidencial a la oficina de Correos.

El envío se realizará con el sistema de doble sobre: el sobre exterior debe ir acompañado de la fotocopia del DNI o documento acreditativo equivalente, y, además, un sobre cerrado con la papeleta de votación en el interior. Se hará el envío dirigido al centro por correo certificado.

FECHA LÍMITE VOTO POR CORREO: *viernes 20 de febrero.*

NOTA: *se puede realizar en el centro la fotocopia del DNI.*

ACTIVIDADES EXTRAESCOLARES GRATUITAS:

EDUCACIÓN INFANTIL:

- CUENTOS MOTORES
- PROYECTO: "SOMOS ARTISTAS"
- MÚSICA, MOVIMIENTO Y DRAMATIZACIÓN
- INTURCRECE: EL HUERTO
- LET'S PLAY

EDUCACIÓN PRIMARIA:

- LET'S PLAY -ACOMPAÑAMIENTO ESCOLAR
- MÚSICA, MOVIMIENTO Y DRAMATIZACIÓN
- PROYECTO: "SOMOS ARTISTAS"
- TALLER: "EMOCIONARTE"

HORARIO JORNADA CONTINUA

MATINERA(AMPA)

8:00-9:00

HORARIO LECTIVO

9:00-14:00

HORARIO COMEDOR

14:00-16:00

EXTRAESCOLARES GRATUITAS

16:00- 17:00

EXTRAESCOLARES AMPA

17:00- 18:00

HORARIO JUNIO/SEPTIEMBRE

ESTIPULADO POR NORMATIVA: 9:00-13:00

COMEDOR: 13:00-15:00

**AQUESTA DECISIÓ DE CANVI
NECESSITA ALMENYS EL VOT
FAVORABLE DEL 55% DEL
CENS DE LES FAMÍLIES AMB
DRET A VOT**

EL TEU VOT ÉS IMPORTANT!

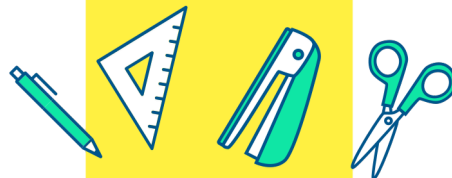

PLÀ ESPECÍFIC D'ORGANITZACIÓ DE LA JORNADA ESCOLAR

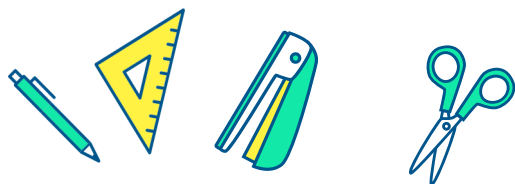

**No oblideu consultar
tota la informació en la
VOSTRA WEB FAMÍLIA**

QUI TÉ DRET A VOT?

Totes les mares, pares, tutors i tutores legals de l'alumnat des de 2 anys d'Educació Infantil fins a 5é d'Educació Primària.

Cada pare, mare o tutor o tutora legal disposa d'un vot. Les famílies monoparentals o aquelles en les quals només hi haja un tutor o tutora legal disposaran de dos vots.

QUÈ NECESSITE PER PODER VOTAR?

Les persones amb dret de vot hauran d'acreditar-se davant la amb el DNI, NIE, passaport o permís de conduir vigents i originals.

Les famílies monoparentals han d'acreditar la seua situació mit jaçant el llibre de família o el títol de família monoparental, vigent en el moment de la votació.

VOTACIONS:

PRESENCIAL: A la biblioteca del centre escolar, el dia 3 de Març des de les 9:30 fins les 19:30

PER CORREU CERTIFICAT: Les persones que facen ús del vot per correu han d'arreglar la papereta de votació i dos sobres per a entregar-lo de manera confidencial a l'oficina de Correus.

L'enviament es farà amb el sistema de doble sobre: el sobre exterior ha d'anar acompanyat de la fotocòpia del DNI o document acreditatiu equivalent, i, a més, un sobre tancat amb la papereta de votació en l'interior. Es farà l'enviament dirigit al centre per correu certificat.

DATA LÍMIT VOT PER CORREU: divendres 20 de febrer.

NOTA: es pot fer en el centre la fotocòpia del DNI.

ACTIVITATS EXTRAESCOLARS GRATUÏTES:

EDUCACIÓ INFANTIL:

- CONTES MOTORS
- PROJECTE:"SOM ARTISTES"
- MÚSICA,MOVIMENT I DRAMATITZACIÓ
- INTURCREIX: L'HORT
- LET'S PLAY

EDUCACIÓ PRIMÀRIA:

- LET'S PLAY
- ACOMPANYAMENT ESCOLAR
- MÚSICA, MOVIMENT I DRAMATIZACIÓ
- PROJECTE: SOM ARTISTES
- TALLER:"EMOCIONARTE"

HORARI JORNADA CONTÍNUA

MATINERA(AMPA)

8:00-9:00

HORARI LECTIU

9:00-14:00

HORARI MENJADOR

14:00-16:00

EXTRAESCOLARS GRATUÏTES

16:00- 17:00

EXTRAESCOLARS AMPA

17:00-18:00

HORARI JUNY/SETEMBRE

ESTIPULAT PER NORMATIVA. 9:00-13:00

MENJADOR: 13:00-15:00