

# CIRCULAR DE INICIO DE CURSO <sup>24-25</sup>

**CEIP CARLES SALVADOR  
CASTELLÓ**





# **¿QUÉ ENCONTRARÉIS EN ESTE DOSIER?**

1. CONTACTO CON EL CENTRO
2. HORARIO DE ATENCIÓN SECRETARÍA/DESPACHO
3. HORARIO DEL CENTRO
4. CLAUSTRO DE MAESTROS Y CONSEJO ESCOLAR
5. AFA, ASOCIACIÓN DE FAMILIAS DEL ALUMNADO
6. CALENDARIO ESCOLAR
7. ENTRADAS Y SALIDAS
8. BANCO DE LIBROS
9. TUTORIAS CON FAMILIAS
10. SERVICIO DE COMEDOR
11. NORMAS DE FUNCIONAMIENTO
12. ACTIVIDADES COMPLEMENTARIAS
13. SALUD Y SOSTENIBILIDAD

**CORREO ELECTRÓNICO**  
**12003547@edu.gva.es**

**HORARIO DE ATENCIÓN DEL  
DESPACHO Y DE SECRETARÍA**

También podéis  
pedir cita al correo:  
**12003547@edu.gva.es**

# 1. CONTACTO CON EL CENTRO

**TELÉFONO**  
**964558940**



**WEB PORTAL EDU**  
[enlace](#)



**CEIP CARLES SALVADOR, CASTELLÓ**



**WEB FAMILIA  
USUARIO/CONTRASEÑA**

GENERALITAT VALENCIANA APP OFICIAL DE LA WEB *família* 2.0

**AUTENTICACIÓ**

Accés per a usuaris i usuàries. Per a poder accedir-hi, identifiqueu-vos amb l'usuari/ària i la contrasenya.

USUARI/ÀRIA

CONTRASENYA

**OTRAS VÍAS DE  
COMUNICACIÓN**

**CANAL DE  
DIFUSIÓN DE  
TELEGRAM**



**REUNIONES CON LOS Y LAS  
MAESTRAS  
(CON TUTORES, TUTORAS Y  
ESPECIALISTAS)**

Jueves 12:30h-13:30h

**CEIP CARLES SALVADOR, CASTELLÓ**





## 2. HORARIO ATENCIÓN SECRETARÍA/DESPACHO

HORARI	DILLUNS	DIMARTS	DIMECRES	DIJOUS	DIVENDRES
9:00-9:45			ATENCIÓ SECRETARIA	ATENCIÓ SECRETARIA	ATENCIÓ SECRETARIA
9:45-10:30					
11:00-11:45		ATENCIÓ SECRETARIA		ATENCIÓ SECRETARIA	
11:45-12:30		ATENCIÓ SECRETARIA		ATENCIÓ SECRETARIA	ATENCIÓ SECRETARIA
15:00-15:45	ATENCIÓ SECRETARIA				
15:45-16:30			ATENCIÓ SECRETARIA		

\*PODEÍS RESERVAR HORA DE ATENCIÓN EN EL CORREO  
12003547@EDU.GVA.ES

**CEIP CARLES SALVADOR, CASTELLÓ**

\*SÓLO PODEMOS ATENDEROS  
EN ESTE HORARIO



### 3. HORARIO DEL CENTRO

**CEIP CARLES SALVADOR  
CASTELLÓ**

HORARI	DILLUNS	DIMARTS	DIMECRES	DIJOUS	DIVENDRES
7:30 - 9:00	Escoleta matinerera	Escoleta matinerera	Escoleta matinerera	Escoleta matinerera	Escoleta matinerera
9:00 - 12:30	Horari lectiu	Horari lectiu	Horari lectiu	Horari lectiu	Horari lectiu
12:30 - 15:00	Menjador	Menjador	Menjador	Menjador	Menjador
15:00 - 16:30	Horari lectiu	Horari lectiu	Horari lectiu	Horari lectiu	Horari lectiu
16:35 - 17:50	Activitats <u>extraescolars</u> Activitats patronat d'esports (bàsquet)	Activitats <u>extraescolars</u> Activitats patronat d'esports (voleibol)	Activitats <u>extraescolars</u> Activitats patronat d'esports (bàsquet)	Activitats <u>extraescolars</u> Activitats patronat d'esports (voleibol)	17:30 a 18:30 A.C El Ramell- Infantil (gimnàs)
18:00 - 19:00	Manteniment físic per a persones adultes		Manteniment físic per a persones adultes	Manteniment físic per a persones adultes	18:30- 20:30 A.C El Ramell- Juvenil (gimnàs)
19:00 - 20:00	Manteniment físic per a persones adultes	19:30h a 21:30h A.C El Ramell - Adults (gimnàs)	Manteniment físic per a persones adultes (pistes/porxe)	Manteniment físic per a persones adultes	20:30 - 22:00 A.C El Ramell- Adults (gimnàs)
20:00-21:00		A.C El Ramell- Adults (gimnàs)	A.F. El Millars (gimnàs)	Grup de danses El Ramell	A.C. El Ramell- Adults (rebedor)
21:00 - 00:00			A.F. El Millars (gimnàs)		22:00 - 00:30 A.F. Els Millars (gimnàs)



# 4. CLAUSTRO DE MAESTROS

## TUTORAS Y TUTORES

INF 2 anys: **NOELIA** (Maestra) | **LIDYA**  
(Educadora)

INF 3 A: **RAQUEL**

INF 3 B: **MARIAN**

INF 4 A: **IRATXE**

INF 4 B: **BEGOÑA**

INF 5 A: **ALBA**

INF 5 B: **CARO**

REFUERZO: **ALÍCIA**

REFUERZO-INGLÈS: **VIOLETA**

1r A: **BEGOÑA**

1r B: **MIREIA**

2n A: **SONIA**

2n B: **ADA**

3r A: **ADEL·LÍ**

3r B: **JULIO**

4t A: **MAGALÍ**

4t B: **ELOI**

5è A: **JULIÀ/MARTA**

5è B: **M. JOSÉ**

6è A: **ROSA**

6è B: **JUAN**

## ESPECIALISTAS

INGLÈS/PLÀSTICA/P.I.: **BEA, EVA, JUAN, IRENE Y VINCENT** (auxiliar de conversación).

EDUCACIÓN FÍSICA: **MIGUEL Y JULIÀ**

RELIGIÓN: **TANIA**

EDUCACIÓN MUSICAL: **CARLES**

MAESTROS DE AYL: **JOSE MARIA, MIRIAM, JUDITH, XAVI**

MAESTRAS DE PT: **ISABEL, AITANA Y LLIRIS**

ORIENTADORAS: **PATRÍCIA Y M<sup>a</sup>CARMEN**

## EQUIPO DIRECTIVO

SECRETARIA: **MIREIA**

JEFA DE ESTUDIOS: **PATRICIA**

DIRECTORA: **LLIRIS**

**CEIP CARLES SALVADOR, CASTELLÓ**

## **SECTOR ALUMNOS:**

pendients de eleccion

# **CONSEJO ESCOLAR**

## **SECTOR MAESTROS:**

Iratxe Palomo

Eloi Monteverde

Sonia Tena

Magalí Amblar

Alba Sales

Begoña Carmona

Raquel Mateo

## **SECTOR PADRES/MADRES:**

May Flores

Ana Zapater

Manuel Ramírez

Esther Claramonte

Lluís Manel Guia

David Cebrián

Marta Plana

Noelia Doménech

## **DESIGNADA POR EL AFA:**

Elena Cervera

## **DESIGNADA POR EL AYUNTAMIENTO:**

Carmen Elena Roman

## **PERSONAL ADMINISTRATIVO Y DE**

## **SERVICIOS:**

Raúl Sánchez

## **EQUIPO DIRECTIVO:**

Mireia Sardañés

Patrícia Amela

Lliris Moltó

**CEIP CARLES SALVADOR, CASTELLÓ**



# 5. ASOCIACIÓN DE FAMILIAS DEL ALUMNADO

## ¿POR QUÉ HACERNOS FAMILIA-SOCIA?

La AFA es una asociación básica dentro de nuestra Comunidad Escolar; en ésta están representadas las familias del colegio que forman parte; es muy importante la colaboración de todas las personas como socias. La Junta se reúne una vez al mes. Una persona representante de la AFA atiende a las familias presencialmente los viernes.

# AFA

**CEIP CARLES SALVADOR, CASTELLÓ**

**HORARIO DE ATENCIÓN:**

Los viernes de 9:45h a 10:30h

**PARA  
COMUNICARNOS**

[ampa.carles.cs@gmail.com](mailto:ampa.carles.cs@gmail.com)



**NUEVA APP  
PARA GESTIONAR  
LA PARTICIPACIÓN**



# 6. CALENDARIO ESCOLAR

[https://dogv.gva.es/datos/2024/06/17/pdf/2024\\_5471.pdf](https://dogv.gva.es/datos/2024/06/17/pdf/2024_5471.pdf)

## INICIO Y FIN DE LAS CLASES

**Inicio:** 9 de septiembre 2024  
**Fin:** 18 de junio de 2025

## VACACIONES

**Nadal** : del 23/12/24 al 6/01/25,  
ambos incluidos  
**Magdalena** : del 22/03/25  
al 30/03/25, ambos incluidos  
**Pasqua**: del 17/4/25 al  
28/4/25, ambos incluidos

## FIESTAS

**09-10-2024:** Día de la  
Comunidad Valenciana  
**12-10-2024:** Fiesta Nacional  
de España  
**1-11-2024:** Todos los Santos  
**6-12-2024** : Día de la  
Constitución  
**8-12-2024:** Día de la  
Immaculada Concepción  
**19-03-2025:** San José  
**1-05-2025:** Día del  
trabajador

## ENTREGA DE INFORMES DE EVALUACIÓN

### PRIMARIA

1ª evaluación:  
18 de diciembre  
2ª evaluación:  
18 de marzo  
3ª evaluación:  
16 de junio

### INFANTIL

1º Informe:  
18 de diciembre  
Informe final:  
16 de junio



# CALENDARIO ESCOLAR

Setembre							Octubre							Novembre							Desembre							Gener							Febrer						
DI	Dm	Dx	Dj	Dv	Ds	Dm	DI	Dm	Dx	Dj	Dv	Ds	Dm	DI	Dm	Dx	Dj	Dv	Ds	Dm	DI	Dm	Dx	Dj	Dv	Ds	Dm	DI	Dm	Dx	Dj	Dv	Ds	Dm	DI	Dm	Dx	Dj	Dv	Ds	Dm
						1		1	2	3	4	5	6				1	2	3							1			1	2	3	4	5							1	2
2	3	4	5	6	7	8	7	8	9	10	11	12	13	4	5	6	7	8	9	10	2	3	4	5	6	7	8	6	7	8	9	10	11	12	3	4	5	6	7	8	9
9	10	11	12	13	14	15	14	15	16	17	18	19	20	11	12	13	14	15	16	17	9	10	11	12	13	14	15	13	14	15	16	17	18	19	10	11	12	13	14	15	16
16	17	18	19	20	21	22	21	22	23	24	25	26	27	18	19	20	21	22	23	24	16	17	18	19	20	21	22	20	21	22	23	24	25	26	17	18	19	20	21	22	23
23	24	25	26	27	28	29	28	29	30	31	25	26	27	28	29	30	23	24	25	26	27	28	29	27	28	29	30	31	24	25	26	27	28								
30																			30	31																					

Març							Abril							Maig							Juny							Juliol							Agost									
DI	Dm	Dx	Dj	Dv	Ds	Dm	DI	Dm	Dx	Dj	Dv	Ds	Dm	DI	Dm	Dx	Dj	Dv	Ds	Dm	DI	Dm	Dx	Dj	Dv	Ds	Dm	DI	Dm	Dx	Dj	Dv	Ds	Dm	DI	Dm	Dx	Dj	Dv	Ds	Dm			
						1	2		1	2	3	4	5	6				1	2	3	4							1		1	2	3	4	5	6							1	2	3
3	4	5	6	7	8	9	7	8	9	10	11	12	13	5	6	7	8	9	10	11	2	3	4	5	6	7	8	7	8	9	10	11	12	13	4	5	6	7	8	9	10			
10	11	12	13	14	15	16	14	15	16	17	18	19	20	12	13	14	15	16	17	18	9	10	11	12	13	14	15	14	15	16	17	18	19	20	11	12	13	14	15	16	17			
17	18	19	20	21	22	23	21	22	23	24	25	26	27	19	20	21	22	23	24	25	16	17	18	19	20	21	22	21	22	23	24	25	26	27	18	19	20	21	22	23	24			
24	25	26	27	28	29	30	28	29	30	26	27	28	29	30	31	23	24	25	26	27	28	29	28	29	30	31	25	26	27	28	29	30	31											
31																			30																									



## POR LAS MAÑANAS

Se abrirán las puertas de las 8:55h hasta las 9:15h. Primero se abrirán las puertas de primaria y después las de infantil.

Los primeros días los tutores/se de primaria los esperan a la pista y en infantil a las aulas.

## VENGO DEL MÉDICO

Si el alumno/a es de infantil o de primaria hay que llevarlo hasta conserjería y allí, lo acompañarán a su aula.

El alumnado de primaria si viene en la hora del patio, puede entrar solo porque hay maestros.

## ME VOY AL MÉDICO

Al recogerlo de la escuela, hay que firmar en conserjería quién recoge al menor y por qué motivo; para llevar un registro.

## POR LAS TARDES

Se abrirán las puertas a las 14:55h.

\*En las salidas, se abrirán las puertas 5 minutos antes de la hora.

# 7. ENTRADAS Y SALIDAS



## ENTRADAS

Los pares/madres de alumnas de primaria, en la entrada, acompañarán a sus hijos hasta las puertas exteriores.

Los alumnos irán de forma autónoma a sus clases, donde esperarán los tutores y tutoras.

## SALIDAS

A la hora de salir los padres/madres de primaria permanecerán dentro del recinto escolar esperando los niños, en la zona destinada a las familias (pistas deportivas o zona de los bancos de colores).

## CUIDADO CON LOS ANIMALES

No está permitida la entrada de animales al centro

RESOLUCIÓN de 25 de octubre de 2023, de la Secretaría

Autonómica de Educación, por la cual se concretan las condiciones de acceso con animales de compañía en los centros docentes públicos de titularidad de la Generalitat.

## NORMAS PARA EL BUEN FUNCIONAMIENTO

Estas normas se han de cumplir obligatoriamente excepto los días de lluvia que podréis recoger los niños y niñas en el porche.



## 8. BANCO DE LIBROS

### EN 1º Y 2º DE PRIMARIA:

- Entráis a formar parte del Banco de libros.
- Consellería genera un cheque-libro por alumno que las familias tenéis que recoger y usar para comprar el material curricular.
- Si no renunciáis, en 3.º seguiréis siendo de Banco de libros.

### DESDE 3º HASTA 6º:

- Si formáis parte, la escuela os facilita los libros de forma gratuita.
- Los tenemos que cuidar mucho porque nos tienen que estar en buen estado para el alumnado que vendrá. No se pueden subrayar.
- HAY QUE FORRARLOS SI SON NUEVOS O SI LOS FORROS ESTÁN VIEJOS/ROTOS.
- No es obligatorio participar, quien no quiera hacerlo, tiene que firmar la renuncia.



## 9. TUTORIES AMB FAMÍLIES

a.- Realizaremos tres reuniones colectivas con el grupo de padres/madres durante todo el curso escolar. La participación en ellas de las figuras más próximas al niño es básica y fundamental para mejorar la comunicación y poder recibir todo tipo de información.

b.- Las tutorías individuales con la maestra tutora, maestro tutor y/o maestros especialistas se realizarán todos los jueves de 12:30h a 13:30h de octubre hasta mayo. En septiembre y junio serán de 13h a 14h. Hay que pedir cita por web familia.

**CEIP CARLES SALVADOR, CASTELLÓ**

**\*Es muy importante tener un contacto periódico con los maestros de vuestro hijo/hija desde el inicio del curso escolar, para mejorar su proceso de aprendizaje y estar enterados de las dificultades y/o los progresos del niño/niña.**





El Consejo Escolar celebrado en julio 24 tomó la decisión de cambiar de empresa.

El menú diario sin beca ha subido 0,10 céntimos; ahora cuesta 4,35€/día.



Este curso es INTUR, la empresa que nos da el servicio.

## 10. SERVICIO DE COMEDOR

**CEIP CARLES SALVADOR, CASTELLÓ**

PREU SENSE BECA del MENÚ DIARI A 4,35€

MES/Mes	DIES/Días	x PREU MENÚ Precio menú	MENSUALITAT/ Mensualidad
SETEMBRE/Septiembre - 24	16	x 4,35 Euros	69,6€
OCTUBRE/Octubre - 24	22	x 4,35 Euros	95,7€
NOVEMBRE/Noviembre - 24	20	x 4,35 Euros	87€
DESEMBRE/Diciembre - 24	14	x 4,35 Euros	60,9€
GENER/Enero - 25	19	x 4,35 Euros	82,65€
FEBRER/Febrero - 25	20	x 4,35 Euros	87€
MARÇ/Marzo - 25	15	x 4,35 Euros	65,25€
ABRIL/Abril - 25	14	x 4,35 Euros	60,9€
MAIG/Mayo - 25	22	x 4,35 Euros	95,7€
JUNY/Junio - 25	13	x 4,35 Euros	56,55€



PROJECTE EDUCATIU

## +300 ACTIVITATS



### InturExplorers

Projecte educatiu infantil

Per garantir un projecte educatiu de qualitat, considerem important adaptar-nos a les diferents edats dels xiquets i xiquetes del menjador, per això hem creat un projecte específic per als més petits, treballant valors, ODS i intel·ligències amb contes motors.

**Forqui**, la mascota de Casa Intur, acompanya els xiquets i xiquetes en moments de jocs i diversió.



### Els nostres tallers gastronòmics, les estrelles dels nostres menús

Mitjançant tallers gastronòmics divertits, els xiquets participen activament en la seva alimentació, explorant plats menys acceptats.

Tallers: hummus, amanides, fruites, pizza multicolor, Inturchef, Fajita Ratatouille...

Menús temàtics: Halloween, Nadal, Dia de Castelló, Rotllo Magdalener, Mocador Faller...



### Cursa Solidària

En aquesta jornada lectiva, acompanyem als xiquets amb Forqui, que els anima durant la cursa. Proporcionem suc de taronja o fruita per recuperar forces. Els quilòmetres assolits es transformen en hores de treball remunerat per a alumnes d'Educació Especial.



### Tallers itinerants

#### PLAT VIATGER

Els xiquets aprenen a crear un plat saludable amb les proporcions correctes, coneixent els nutrients i vitamines que necessita el cos per a una energia sana.

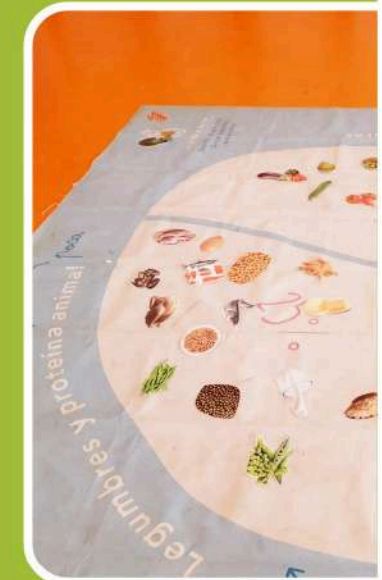

#### DEBAT AMB LA NUTRICIONISTA

Les nostres nutricionistes de Casa Intur visiten el col·legi per parlar amb els alumnes i resoldre els seus dubtes sobre alimentació saludable i el menú escolar.



#### TALLER DEL DESAPROFITAMENT ALIMENTARI

Conscienciar als alumnes sobre el desaprofitament d'aliments i la quantitat de menjar que es llença diàriament.



# 11. NORMAS DE FUNCIONAMIENTO

## NO ESTÁ PERMITIDO EL MÓVIL EN EL COLEGIO

El alumnado **NO** traerá al colegio teléfonos móviles, pelotas u objetos de cuero o plástico duro, así como tampoco traerá juegos u objetos para uso individual o de gran valor económico.

**CEIP CARLES SALVADOR, CASTELLÓ**

## USO DE DISPOSITIVOS MÓVILES

**¡¡IMPORTANTE!**



RESOLUCIÓN DE 17 DE ABRIL DE 2024, SOBRE DETERMINADOS ASPECTOS PARA LA REGULACION DEL USO DE DISPOSITIVOS MÓVILES EN CENTROS EDUCATIVOS NO UNIVERSITARIOS SOSTENIDOS CON FONDOS PUBLICOS DE LA COMUNIDAD VALENCIANA

Si vuestro hijo/hija necesita con urgencia hablar con vosotros, os telefonearemos.

Si tenéis alguna urgencia podéis llamar al centro y se os atenderá.

Llevar en el colegio un smartwatch puede provocar distracciones en las clases



# USO DE BICIS, PATINETES Y MONOPATINES

**DENTRO DEL  
CENTRO,  
ES MEJOR QUE  
BAJEIS DEL  
PATINETE,  
BICI O  
MONOPATÍN**

**CEIP CARLES SALVADOR, CASTELLÓ**

Aquellos familiares  
que venis al centro  
en patinete,  
desplazaos dentro  
de las instalaciones  
llevando el patinete  
de la mano y no  
montados encima.



Usad  
el aparcabicis  
Evitaremos  
posibles  
accidentes



**¡¡¡IMPORTANTE!**



## 12. ACTIVIDADES COMPLEMENTARIAS

Nuestra escuela tiene programadas actividades fuera del aula: salidas, convivencias, fiestas, celebraciones... Estas actividades se hacen con esfuerzo, dedicación, y horas de trabajo.

Desde aquí queremos recordaros que todas estas actividades, aprobadas por el Consejo Escolar y reflejadas en la Programación General Anual, forman parte del currículum escolar y son tan importantes para la formación del alumnado como las actividades de aula, por lo cual sería deseable una total participación del alumnado de la escuela.





# 13. SALUD Y SOSTENIBILIDAD

AJUDA'NS A SER UNA ESCOLA *sostenible*

**PORTA ENTREPANS**  
Canvia el paper d'alumini i plàstics d'un sol ús per porta entrepans i carmanyoles reutilitzables

**ESMORZAR**  
Dimecres dia de la fruita  
Esmorza de forma saludable consumint fruita i verdura de temporada

**BOTELLA**  
Porta botella reutilitzable com pot ser metàl·lica o plàstic dur

**RECICLA**  
Utilitza la paperera blava per al paper, la groga per als plàstics i envasos i la marró per a residus orgànics

PAPER PLASTIC GLASS ORGANIC

An infographic with a green background and colorful polka dots. It features four main sections: 'PORTA ENTREPANS' with a sandwich and a crossed-out plastic bottle icon; 'ESMORZAR' with a bowl of fruit and a 'Dimecres dia de la fruita' banner; 'BOTELLA' with a red water bottle; and 'RECICLA' with a recycling symbol and a trash bin. At the bottom, there are four recycling bins labeled PAPER, PLASTIC, GLASS, and ORGANIC.

CURS 24-25

RECORDA:  
**DIA**  
DE LA FRUITA  
ELS DIMECRES

CEIP CARLES SALVADOR

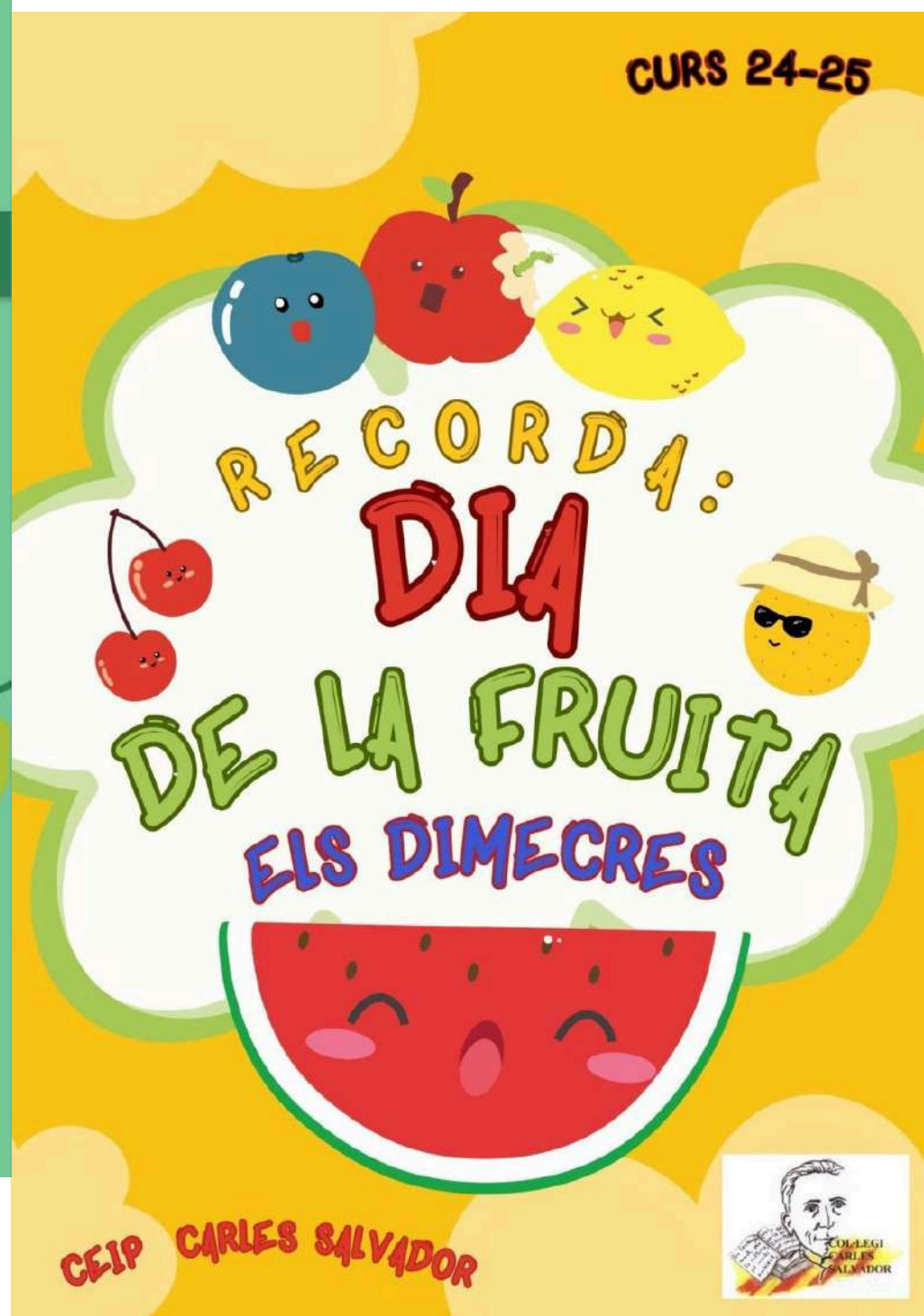
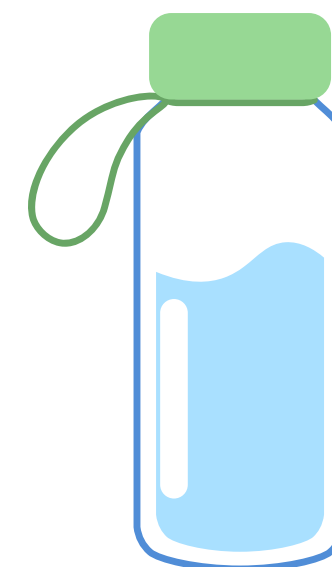
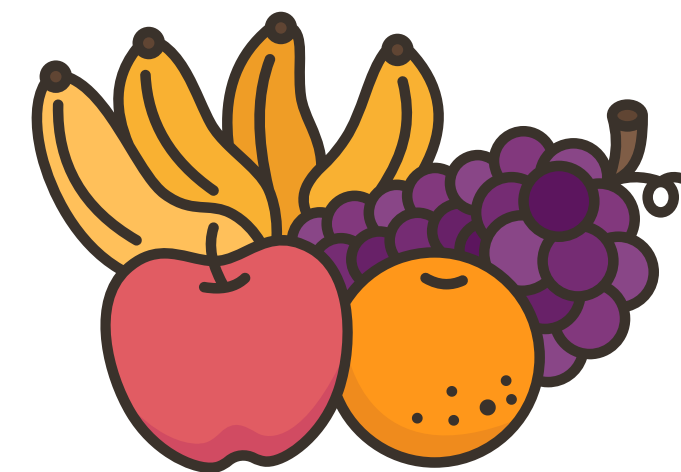
A colorful cartoon poster with a yellow background and white clouds. It features various fruits with faces: a blueberry, a red apple, a yellow lemon, a cherry, and a watermelon slice. A character resembling a lemon with sunglasses and a hat is also present. The text 'RECORDA: DIA DE LA FRUITA ELS DIMECRES' is written in a playful font. At the bottom, it says 'CEIP CARLES SALVADOR' and includes a small portrait of a man.

**CEIP CARLES SALVADOR  
CASTELLÓ**



# AGRADECIMIENTOS

**¡EL CLAUSTRO DEL CARLES SALVADOR OS DAMOS LAS GRACIAS  
POR CONFIARNOS AQUELLO QUE MÁS AMÁIS!**

**CLAUSTRO DE MESTRAS Y MAESTROS**

**¡MUCHAS GRACIAS!**

**CEIP CARLES SALVADOR, CASTELLÓ**

