

CIRCULAR

INICI DE CURS 23-24

CEIP CARLES SALVADOR
CASTELLÓ



AGRAÏMENT

El claustre del Carles Salvador seguim aprenent dia a dia, i les famílies, l'AFA i per descomptat les xiquetes i els xiquets de l'escola ens fan més agradable la feina.

MOLTES GRÀCIES!

CLAUSTRE DE MESTRES

HORARI DEL CENTRE

HORA	DILLUNS	DIMARTS	DIMECRES	DIJOUS	DIVENDRES
7:30h - 9h	Escola Matinera	Escola Matinera	Escola Matinera	Escola Matinera	Escola Matinera
9h- 12:30h	Horari Lectiu	Horari Lectiu	Horari Lectiu	Horari Lectiu	Horari Lectiu
12:30h - 15:00h	Menjador	Menjador	Menjador	Menjador	Menjador
15:00h - 16:30h	Horari Lectiu	Horari Lectiu	Horari Lectiu	Horari Lectiu	Horari Lectiu
16:30h. - 17:30h	Activitats extraescolars (Pekesport)	Activitats extraescolars (Pekesport)	Activitats extraescolars (Pekesport)	Activitats extraescolars (Pekesport)	Activitats extraescolars (Pekesport)
	Activitats extraescolars (Patronat d'esports)	-	Activitats extraescolars (Patronat d'esports)	-	-
19h - 24h	Activitats per a adults: Patronat d'esports o Grups de Ball	Activitats per a adults: Patronat d'esports o Grups de Ball	Activitats per a adults: Patronat d'esports o Grups de Ball	Activitats per a adults: Patronat d'esports o Grups de Ball	Activitats per a adults: Patronat d'esports o Grups de Ball

CORREU ELECTRÒNIC
12003547@edu.gva.es

TELÈFON
964558940

WEB FAMÍLIA
USUARI/CONTRASENYA

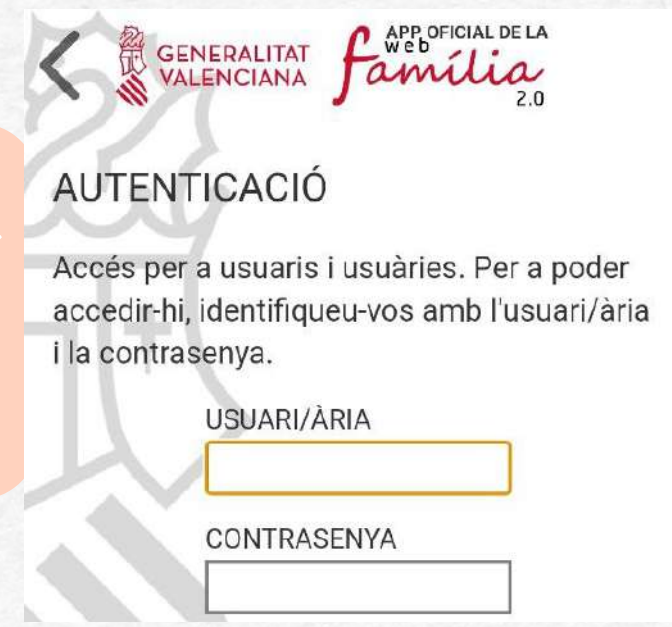

CANALS DE COMUNICACIÓ AMB EL CENTRE

CANAL DE DIFUSIÓ DE TELEGRAM



WEB PORTAL EDU



REUNIONS DE TUTORIA

CLAUSTRE DE MESTRES

TUTORES I TUTORS

INF 2 anys: **NOELIA** (Mestra) I **LIDYA** (Educadora)

INF 3 A: **IRATXE**

INF 3 B: **BEGOÑA**

INF 4 A: **ALBA**

INF 4 B: **CARO**

INF 5 A: **VIOLETA**

INF 5 B: **RAQUEL**

1r A: **SONIA**

1r B: **ADA**

2n A: **BEGOÑA**

2n B: **MIREIA**

3r A: **MAGALÍ**

3r B: **ELOI**

4t A: **ADEL·LÍ**

4t B: **JULIO**

5è A: **ROSA**

5è B: **JUAN**

6è A: **JULIÀ**

6è B: **M. JOSÉ**

ESPECIALISTES

ANGLÈS/PLÀSTICA/P.I.: **VALLE, BEA, EVA, FANNY I ESNEIDER** (auxiliar de conversa).

EDUCACIÓ FÍSICA: **MIGUEL, JULIO I JULIÀ**

RELIGIÓ: **FINA**

EDUCACIÓ MUSICAL: **CARLES**

MESTRES D'AILL: **JOSE MARIA I SARA**

MESTRES DE PT: **CARMINA, SARA I LLIRIS**

ORIENTADORA: **PATRICIA**

EQUIP DIRECTIU

SECRETARIA: **MIREIA**

DIRECTORA D'ESTUDIS: **PATRICIA**

DIRECTORA: **LLIRIS**

INFANTIL

PRIMÀRIA

CALENDARI ESCOLAR

https://dogv.gva.es/datos/2023/06/20/pdf/2023_6827.pdf

Inici i fi de les classes

Inici: 11 de setembre 2023.

Fi: 21 de juny de 2024.

Vacances

Nadal : del 23-12 al 7-01,
tots dos inclosos.

Magdalena : del 2-03 al 10-03,
tots dos inclosos.

Pasqua: del 28-03 al 5-04,
tots dos inclosos.

Festius

09-10-2023: Dia de la
Comunitat Valenciana

12-10-2023: festa Nacional
d'Espanya

1-11-2023: Tots Sants

6-12-2023 : Dia de la
Constitució

8-12-2023: Dia de la
Immaculada Concepció

19-03-2023: Sant Josep

1-05-2024: Festa del treball

Entrega informes d'avaluació

PRIMÀRIA

1a avaluació:

20 de desembre

2a avaluació:

25 de març

3a avaluació:

21 de juny

INFANTIL

1r Informe:

20 de desembre

Informe final:

21 de juny

Sector alumnes:
(pendent de d'aprovació)

CONSELL ESCOLAR

Sector Professors:

Palomo Faura, Iratxe
Milian López, Bea
Monteverde Martínez, Eloi
Tena Tena, Sonia
Domínguez Francés, Julio
Gómez Gabriel, Julià

Designat per l'AFA:

Gual Guillén, Begoña

Designat per l'Ajuntament:

(pendent de designació)

Personal no docent:

Sánchez Barba, Raúl

Equip Directiu:

Sardañés Borrego, Mireia
Amela Centelles, Patricia
Moltó Calabuig, Liris

Sector Pares/Mares:

Flores Medina, May
Agustí Lopez, Eva
Boix Pla, Salomé
García González, Jorge
Zapater Alemany, Ana
Ramírez Rodríguez, Manuel
Barreda Tarrazona, Iván

TUTORIES AMB FAMÍLIES

*És molt important tenir un contacte periòdic amb els mestres del vostre fill/filla des de l'inici del curs escolar, per millorar el seu procés d'aprenentatge i estar assabentats de les dificultats i/o els progressos del xiquet/xiqueta.

a.- Realitzarem tres **reunions collectives** amb el grup de pares/mares durant tot el curs escolar. La participació en aquestes de les figures més properes a l'infant **és bàsica i fonamental** per a millorar la comunicació i poder rebre tot tipus d'informació.

b.- Les **tutories individuals** amb la mestra tutora, mestre tutor i/o mestres especialistes es realitzaran tots els dijous de 12:30h a 13:30h d'octubre fins a maig. En juny serà des de 13h a 14h. Cal demanar cita per web família.



MATINS

S'obriran les portes de les 8:55h fins a les 9:15h.

Primer s'obriran les portes de primària i després les d'infantil.

Els primers dies els tutors/es de primària els esperen a la pista i en infantil a les aules.

VINC DEL METGE

Si l'alumne/a és d'infantil o de primària cal portar-lo fins consergeria i allí, l'acompanyaran a la seua aula.

L'alumnat de primària si ve a l'hora del pati, pot entrar sol perquè hi ha mestres.

ANEM AL METGE

Al recollir-lo de l'escola, cal signar a consergeria qui el recull i per quin motiu; per portar un registre.

VESPRADES

S'obriran les portes a les 14:55h.

*A les eixides, s'obriran les portes 5 minuts abans de l'hora.

ENTRADES / EIXIDES

ENTRADES

Els pares/mares d'alumnes de primària, a l'entrada, acompanyaran els seus fills fins les portes exteriors.

Els alumnes aniran de forma autònoma a les seues classes, on esperaran els tutors i tutores.

EIXIDES

A l'hora d'eixir els pares/mares de primària romandran dins el recinte escolar esperant els xiquets, a la zona destinada a les famílies (pistes esportives o zona del banc de colors).

COMPTE AMB ELS ANIMALS

Si veniu acompanyats d'animals, porteu-los sempre lligats o al braç i si embruten dins del centre, recolliu-ho.

Gràcies!



NORMES PER AL BON FUNCIONAMENT

Aquestes normes s'han de complir obligatòriament excepte els dies de pluja que podreu recollir els xiquets i xiquetes al porxe.

ENTRADES / EIXIDES II

BANC DE LLIBRES

EN 1R I 2N DE PRIMÀRIA:

- Entreu a formar part de Xarxa-Llibres.
- Conselleria genera un xec-llibre per alumne que les famílies heu de recollir i usar per comprar el material curricular.
- Si no renunciieu, en 3r seguireu sent de Xarxa-Llibres.

DES DE 3r FINS A 6é:

- Si en formeu part, l'escola vos facilita els llibres de forma gratuïta.
- Els hem de cuidar molt perquè ens han d'estar en bon estat per a l'alumnat que vindrà. No es poden subratllar.
- **CAL FOLRAR-LOS SI SÓN NOUS O SI ELS FOLRES ESTAN VELLS/TRENCATS.**
- No és obligatori participar, qui no vulga fer-ho, ha de signar la renúncia.

IMPORTANT!

NO ESTÀ PERMÉS EL MÒBIL A L'ESCOLA

L'alumnat **NO** portarà al col·legi telèfons mòbils, pilotes o objectes de cuir o plàstic dur, així com tampoc portarà jocs o objectes per a ús individual o de gran valor econòmic.



Si el vostre fill/filla necessita amb urgència parlar amb vosaltres, vos telefonarem.

Si teniu alguna urgència podeu telefonar al centre i se vos atindrà.

DINS DEL CENTRE, ÉS MILLOR QUE BAIXEU DEL PATINET

Aquells familiars que veniu al centre en patinet desplaceu-vos dins de les instal·lacions portant el patinet de la mà i no muntats damunt.



Evitarem possibles accidents

HORARI D'ATENCIÓ A SECRETARIA / DIRECCIÓ A SETEMBRE



CEIP CARLES SALVADOR
Carrer Maria Teresa González, 3
Telèfon 964 55 89 40
12003547@edu.gva.es



HORARI SECRETARIA/DIRECCIÓ D'ATENCIÓ AL PÚBLIC SETEMBRE -23

CEIP CARLES SALVADOR

CURS ESCOLAR: 23- 24

HORARI	DILLUNS	DIMARTS	DIMECRES	DIJOUS	DIVENDRES
9 - 9:50	SECRETARIA	SECRETARIA	DIRECCIÓ	DIRECCIÓ	DIRECCIÓ
9:50 - 10:40		DIRECCIÓ		SECRETARIA	
10:40 - 11:20					
11:20 - 12:10	DIRECCIÓ		SECRETARIA		SECRETARIA
12:10 - 13:00					

FACILITEN LA COHESIÓ
ENTRE LES FAMÍLIES

ORGANITZEN COMPRA
DE XEC-LLIBRE

PARTICIPEN
DE LES FESTES
DEL CENTRE

AFA

GESTIONEN
AGENDES
ESCOLARS

CONTRACTEN
BATUCADES

PER QUÈ?

És una associació bàsica dins de la nostra Comunitat Escolar; en aquesta estan representats els pares i mares de l'escola que en formen part; és molt important la col·laboració de totes les famílies com a sòcies. La Junta es reuneix una vegada al mes i atén les famílies presencialment els divendres de 9:10h a 9:45h, al despatx que hi ha al costat de secretaria.

PER COMUNICAR-S'HI

[ampa.carles.cs@
gmail.com](mailto:ampa.carles.cs@gmail.com)

ORGANITZEN
FESTES PER A
L'ALUMNAT I
LES FAMÍLIES

PLANEGEN
XERRADES

CONCEBEN
CONCURSOS

RECOLZEN
LES ACCIONS
DE L'ESCOLA

**I MOLTES COSES
MÉS...**

ACTIVITATS COMPLEMENTÀRIES

La nostra escola té programades activitats fora de l'aula: eixides, convivències, festes, celebracions... Aquestes activitats es fan amb esforç, dedicació, hores i feina.

Des d'ací volem recordar-vos que totes aquestes activitats, aprovades pel Consell Escolar i reflectides en la Programació General Anual, formen part del currículum escolar i són tan importants per a la formació de l'alumnat com les activitats d'aula, per la qual cosa seria desitjable una total participació de l'alumnat de l'escola.



AJUDA'NS A SER UNA ESCOLA



sostenible



PORTA ENTREPANS

Canvia el paper d'alumini i plàstics d'un sol ús per porta entrepans i carmanyoles reutilitzables



*Dimecres
dia de la fruita*

ESMORZAR

Esmorza de forma saludable consumint fruita i verdura de temporada



BOTELLA

Porta botella reutilitzable com pot ser metàl·lica o plàstic dur



RECICLA

Utilitza la paperera blava per al paper, la groga per als plàstics i envasos i la marró per a residus orgànics



APOSTEM PER LA SOSTENIBILITAT

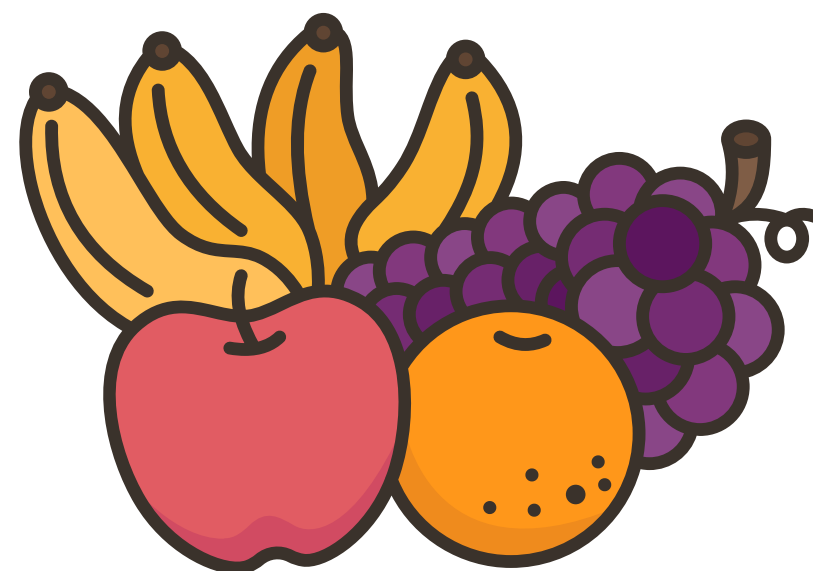
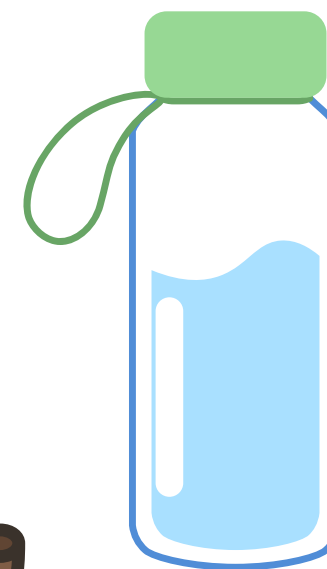

MOLTES
GRÀCIES!

