

Incorporación 3 años infantil

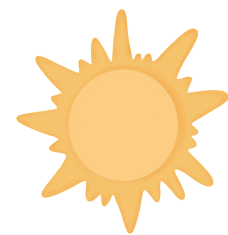

CEIP AZORÍN SV



2025/2026



Organigrama

EQUIPO DIRECTIVO

DIRECTORA: REBECA ALBUJER
JEFA DE ESTUDIOS: MARGA ESPINOSA
SECRETARIA: NOELIA CARBONELL

INFANTIL

- TUTORAS/ES DE CADA CURSO
- DOS MAESTRAS DE APOYO
- UN/A PROFESOR/A DE RELIGIÓN
- ESPECIALISTA DE INGLÉS
- ESPECIALISTA DE MÚSICA
- MAESTRA DE P.T.
- MAESTRA DE AUDICIÓN Y LENGUAJE
- UNA EDUCADORA (QUIEN LO REQUIERA)

Horario

HORARIO LECTIVO

EN SEPTIEMBRE Y JUNIO DE 9 a 13H.
(EXCEPTO DURANTE EL PERIODO DE ADAPTACIÓN)

DE OCTUBRE A MAYO DE 9 a 14H.

HORARIO TUTORÍAS

MIÉRCOLES DE 14 A 15H. (FLEXIBILIDAD)

HORARIO SECRETARIA

TODOS LOS DÍAS DE 9 A 10H.

CORREO ELECTRÓNICO: 03009351@edu.gva.es

PÁGINA WEB: <https://portal.edu.gva.es/ceipazorinsv/>

TELÉFONO: 965 932 505

TELEGRAM: CEIP AZORIN SV FAMILIAS

INSTAGRAM: @ceip.azorinsv

Antes de empezar el cole

REUNIÓN GRUPAL (2 DE JULIO)

En esta reunión se abordarán tanto aspectos generales del centro como información relevante para el nuevo curso, destacando lo siguiente:

1

INCORPORACIÓN
PROGRESIVA Y PERIODO DE
ADAPTACIÓN

2

INFORMACIÓN Y
ORGANIZACIÓN DE AULA

3

ENTREVISTAS PERSONALES
REALIZADAS A LAS FAMILIAS
ENTREVISTAS PARA TENER UN
PRIMER CONTACTO.



LA ENTRADA AL COLE SE REALIZARÁ DE MANERA PROGRESIVA Y SEGÚN LA LEGISLACIÓN VIGENTE:

- PEQUEÑOS GRUPOS QUE SE IRÁN COMBINANDO ENTRE SÍ.
- HORARIO REDUCIDO, QUE POCO A POCO SE IRÁ AMPLIANDO (POR LO QUE ES IMPORTANTE TENER DISPONIBILIDAD HORARIA).

ESTE PROCESO EMPIEZA EL **LUNES 8 DE SEPTIEMBRE** Y TERMINARÁ EL **MIÉRCOLES 17 DE SEPTIEMBRE**.

DURANTE ESTE PERIODO LOS NIÑOS/NIÑAS IRÁN ROTANDO LIBREMENTE POR LAS 2 AULAS.

A PARTIR DEL **VIERNES 19 DE SEPTIEMBRE**, SE ASIGNARÁN LAS CLASES CON SUS RESPECTIVAS TUTORAS Y ESE DÍA SE PUBLICARÁ LA LISTA DEFINITIVA DE GRUPOS Y TUTORAS.

AL FINALIZAR SEPTIEMBRE CADA TUTORA REALIZARÁ SU REUNIÓN DE CLASE.

An orange, cloud-like shape with a white outline, containing the title text.

Horarios y grupos periodo de acogida

SE ENTREGARÁ UN DOCUMENTO QUE INCLUIRÁ LOS GRUPOS DE NIÑOS Y NIÑAS, ASÍ COMO LOS HORARIOS DE ENTRADA Y SALIDA DURANTE EL PERIODO DE ACOGIDA.

ES FUNDAMENTAL QUE REVISÉIS DETENIDAMENTE EL HORARIO, YA QUE DURANTE LOS PRIMEROS DÍAS PUEDE ESTAR SUJETO A VARIACIONES.

LOS NIÑOS Y NIÑAS QUE UTILICEN EL SERVICIO DE COMEDOR COMENZARÁN EL 17 DE SEPTIEMBRE, UNA VEZ HAYA CONCLUIDO EL PERIODO DE INCORPORACIÓN PROGRESIVA. OS SOLICITAMOS QUE INFORMÉIS AL CENTRO AL RESPECTO.

ES IMPORTANTE TENER EN CUENTA QUE EL PRIMER DÍA, LOS NIÑOS Y NIÑAS DEBERÁN ASISTIR ACOMPAÑADOS DE UNO O DOS FAMILIARES. ASIMISMO, OS PEDIMOS QUE EVITÉIS TOMAR FOTOGRAFÍAS DE LOS NIÑOS POR MOTIVOS DE PROTECCIÓN DE DATOS.

Información de aula importante

1

Se solicitará que al inicio del curso se traiga una caja de cartón de aproximadamente 20 x 28 cm, que contenga una muda completa de ropa (incluyendo zapatillas y calcetines), un paquete de toallitas y una caja de pañuelos.

2

Para el almuerzo se recomienda una mochila mediana con cremallera y una botella de agua reutilizable. Es importante que todo esté marcado con el nombre del niño/a. A partir del 12 de septiembre, deberán traer almuerzo para la escuela.

3

La comunicación con las tutoras se llevará a cabo a través de la plataforma Web Familia y mediante un canal de Telegram que estableceremos en el futuro.

4

El material será socializado: se informará sobre el número de cuenta al inicio del curso, así como el importe a ingresar. No es necesario adquirir libros.



Periodo de acogida

La transición de un niño o niña hacia un nuevo entorno y la interacción con nuevas personas supone un proceso significativo. Cada niño/a avanza a su propio ritmo, y es fundamental respetar este proceso.

Es natural que surjan actitudes y reacciones diversas, incluyendo retrocesos en aspectos que previamente habían sido superados. Asimismo, pueden presentarse situaciones de gran apego al ingresar al colegio, como aquellos niños/as que muestran resistencia a separarse de sus familiares, manifestando llantos o gritos.

Recomendaciones

primeros días



Mantener una actitud positiva al llevar a los niños al colegio.

Hablar de manera positiva sobre el cole, brindando seguridad y afecto a los/as niños/as.

Despedirse de ellos siempre, evitando prolongar excesivamente el momento de la despedida.

Evitar el uso de chantajes emocionales y/o mentiras piadosas.

Ser puntuales en la entrada y recogida.

Asistir al colegio con ropa cómoda para fomentar su autonomía.

Mantener una comunicación fluida con las tutoras respecto a cualquier duda o preocupación que os surja, ya que la comunicación entre familia y escuela es fundamental.

Proporcionar a los niños un almuerzo que les guste y en una cantidad adecuada.

Confiar en que todos los niños se adaptarán con el tiempo.

Facilitar al centro varios números de teléfono y asegurarse de que estén operativos.

Recomendaciones para el verano

Aprovechemos el verano para consolidar el control de esfínteres, eliminando el uso del pañal durante el día.

Reduzcamos la utilización de chupetes y biberones para favorecer una adecuada dentición y vocalización.

Fomentemos la autonomía de los niños y niñas en actividades tales como:

- Abrir y cerrar su mochila.
- Abrir y cerrar la botella de agua y el almuerzo.
- Establecer hábitos de higiene y salud: lavarse las manos, subirse y bajarse los pantalones y ropa interior.

Es importante etiquetar todas las pertenencias del niño o niña que se llevarán al colegio.

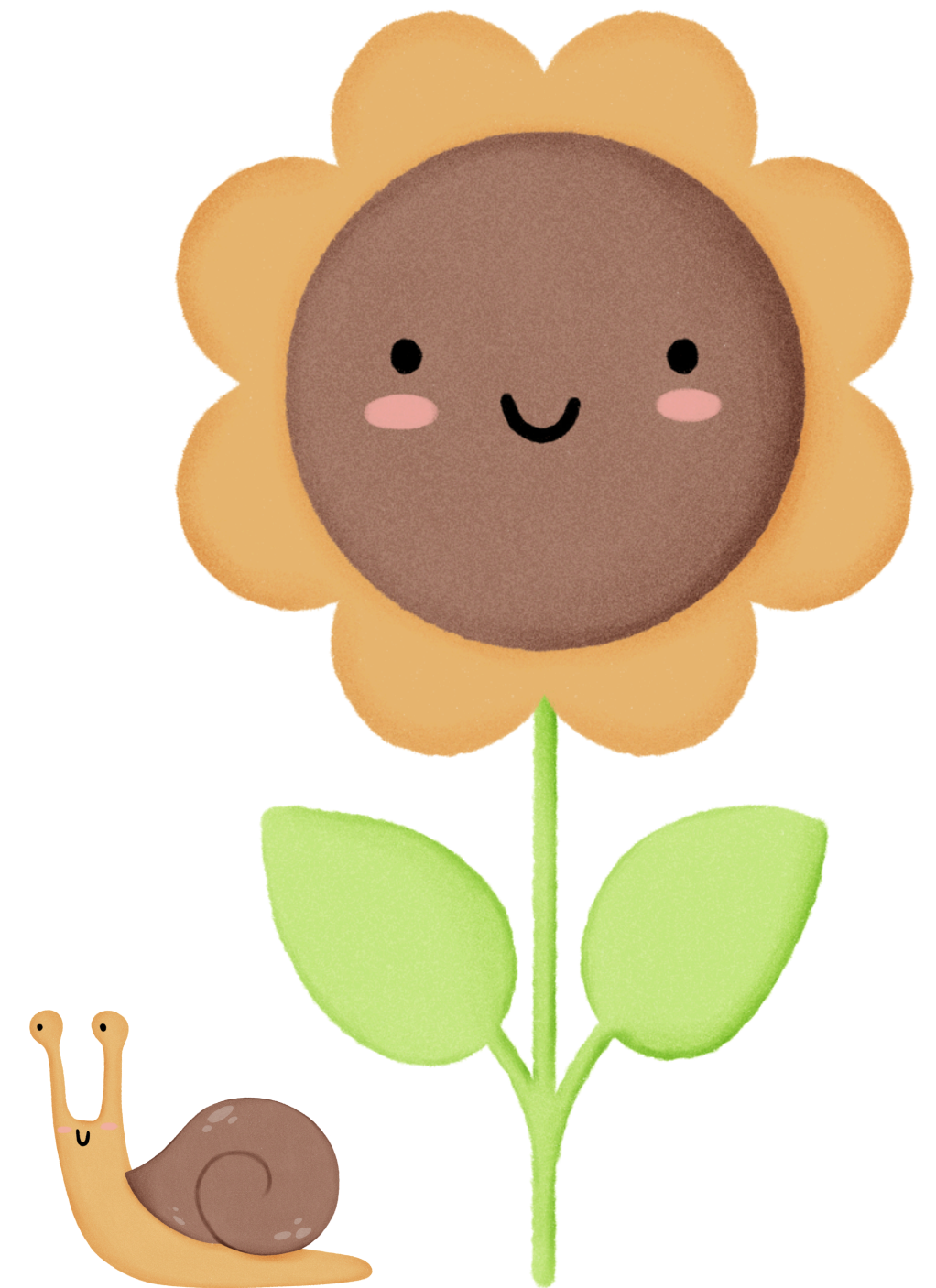

PABELLÓN DE 3 AÑOS

Espacios de infantil



ACCESO DIRECTO
AL PATIO Y ASEOS



CASILLERO Y
PERCHAS EN EL
PASILLO



PATIO EXCLUSIVO 3 AÑOS,

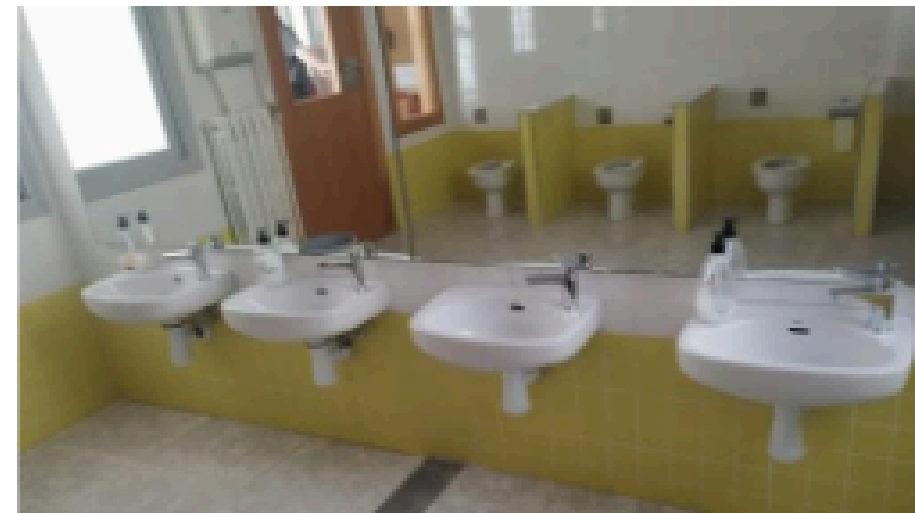

ASEOS ADAPTADOS
A LOS/AS PEQUES



HUERTO



SALA DE
PSICOMOTRICIDAD

PATIO DEL PABELLÓN DE 4 Y 5 AÑOS

ACCEDEREMOS DURANTE
EL PRIMER RECREO



ASEOS ADAPTADOS
DE 4 Y 5 AÑOS

Comedor escolar

encargadocomedorazorin@gmail.com

1

EL COMEDOR COMENZARÁ EL
MIÉRCOLES 17 DE SEPTIEMBRE PARA
LOS ALUMNOS/ AS DE 3 AÑOS.

2

HORARIO DE COMEDOR
DE SEPTIEMBRE A JUNIO DE 13H A 15H
POSIBILIDAD DE AMPLIAR CON
VESPERTINA.

DE OCTUBRE A MAYO:
DE 14 A 15:30 o DE 14 A 17

3

¿QUÉ NECESITAMOS?
SOLICITUD DE INSCRIPCIÓN
UNA MUDA (LA DE CLASE)
TELÉFONOS OPERATIVOS
CUALQUIER OTRA COSA NECESARIA
SE OS IRÁ INFORMANDO

Ampa

PRESIDENTE: SERGIO
[HTTPS://ABACOAPP.ES/APPS](https://abacoapp.es/apps)

Beneficios

Contribuciones al centro, como dotación a la una biblioteca de aula.

Provisión de recursos para las aulas.

Celebraciones temáticas, incluyendo Halloween, Carnaval y el fin de curso.

Descuentos y acceso a actividades vespertinas, matutinas, así como a programas extraescolares y escuelas de verano.

¡Os esperamos
pronto!

Nos vemos a la vuelta de
vacaciones.

