

# PROCÉS D'ADMISSIÓ I MATRÍCULA CURS 23-24

**PROCESO DE ADMISIÓN I MATRÍCULA  
CURSO 23-24**

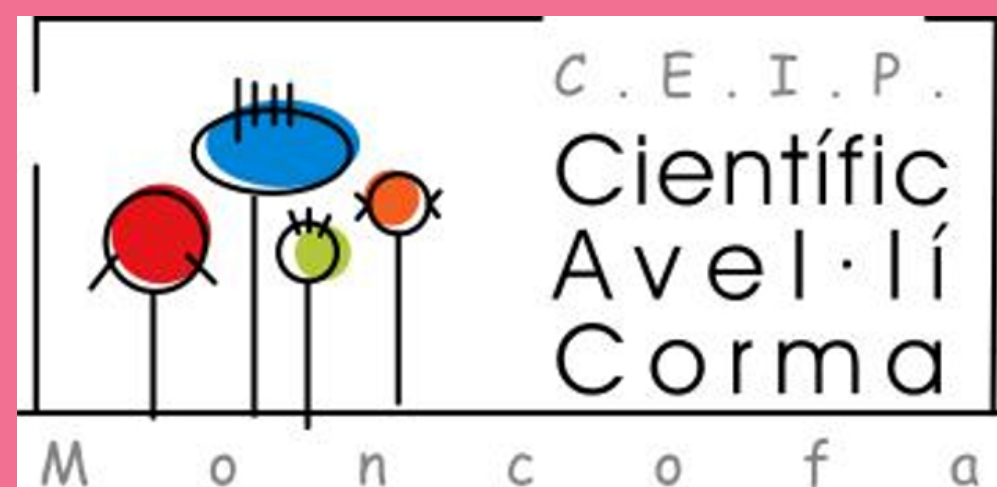

# ADMISSIÓ I MATRÍCULA 23/24

## ADMISIÓN Y MATRÍCULA 23/24

### QUI HA DE FER L'ADMISSIÓ?

- ALUMNAT NASCUT AL 2020
- ALUMNAT QUE S'INCORPORA PER PRIMERA VEGADA AL CENTRE O PROVENIENT D'ALTRES ESCOLES

### QUIÉN DEBE HACER ADMISIÓN?

- ALUMNADO NACIDO EN EL 2020-
- ALUMNADO QUE SE INCORPORA POR PRIMERA VEZ AL CENTRO O PROVENIENTE DE OTRAS ESCUELAS

**DEL 20 AL 28 D'ABRIL:**  
PRESENTACIÓ TELEMÀTICA  
DE SOL.LICITUDS  
[WWW.TELEMATRICULA.ES](http://WWW.TELEMATRICULA.ES)

PRESENTACIÓN TELEMÁTICA  
DE SOLICITUDES  
[WWW.TELEMATRICULA.ES](http://WWW.TELEMATRICULA.ES)

**31 MAIG:**

RESULTAT  
PROVISIONAL  
PUBLICACIÓ DE  
VACANTS

**14 DE JUNY:**  
RESULTAT  
DEFINITIU

**31 MAYO:**

RESULTADO  
PROVISIONAL  
PUBLICACIÓN DE  
VACANTES

**14 DE JUNIO:**  
RESULTADO  
DEFINITIVO

**DEL 14 DE JUNY AL 5  
DE JULIOL:**  
FORMALITZACIÓ DE  
MATRÍCULA,  
TELEMÀTICA O  
PRESENCIAL

**DEL 14 DE JUNIO AL 5 DE  
JULIO:**  
FORMALIZACIÓN DE  
MATRÍCULA, TELEMÁTICA O  
PRESENCIAL.

**CITA PRÈVIA A LA WEB  
DEL CENTRE:**

**ADMISSIÓ:**

**DEL 20 AL 28 D'ABRIL**

**MATRÍCULA:**

**DEL 14 DE JUNY AL 5 DE JULIOL**

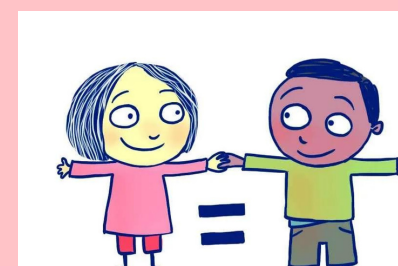

**RECORDEU QUE HI HA QUE FER LES DUES COSES: ADMISSIÓ I MATRÍCULA**  
**ADMISSIÓ NOMÉS OMLINT LES DADES TELEMÀTICAMENT**  
**MATRÍCULA ÉS EL PROCÉS ON S'APORTEN ELS DOCUMENTS QUE**  
**JUSTIFIQUEN EL QUE HEU POSAT A L'ADMISSIÓ**  
**QUALSEVOL DUBTE CONTACTEU AMB EL CENTRE: 964738580 O**  
**12001861@edu.gva.es**

**RECORDAD QUE HAY QUE HACER LAS DOS COSAS: ADMISIÓN Y MATRÍCULA**  
**ADMISIÓN SÓLO RELLENANDO LOS DATOS TELEMÁTICAMENTE**

**MATRÍCULA ES EL PROCESO DONDE SE APORTAN LOS DOCUMENTOS QUE JUSTIFICAN LOS**  
**DATOS QUE HABÉIS PUESTO EN ADMISIÓN**

**CUALQUIER DUDA CONTACTAD CON EL CENTRO: 964738580 O 12001861@edu.gva.es**





**UNA VEGADA FET L'ADMISSIÓ RECOLLIREU EL SOBRE DE MATRÍCULA A L'ESCOLETA ON VA L'ALUMNE/A ACTUALMENT O AL CENTRE.**

**OMPLIR LA DOCUMENTACIÓ I APORTAR ELS DOCUMENTS REQUERITS INDICATS AL SOBRE. ENTREGAR-HO TOT EN SECRETARIA DEL CENTRE DINS DEL PERIODE DE MATRÍCULA**

***UNA VEZ REALIZADA LA ADMISIÓN SE RECOGERÁ EL SOBRE DE MATRÍCULA EN ESCUELA INFANTIL DONDE VA EL ALUMNO/A ACTUALMENTE O EN EL CENTRO.***

***RELLENAR LA DOCUMENTACIÓN Y APORTAR LOS DOCUMENTOS REQUERIDOS INDICADOS EN EL SOBRE. ENTREGARLO TODO EN SECRETARÍA DEL CENTRO DENTRO DEL PERIODO DE MATRÍCULA***

**NO S'ACCEPTARÀ CAP MATRÍCULA ON FALTE ALGUN DOCUMENT O FOTOCÒPIA**  
**NO SE ACEPTARÁ NINGUNA MATRÍCULA DONDE FALTE ALGÚN DOCUMENTO O FOTOCOPIA**

