



CONSEJO ESCOLAR

¿QUÉ ES EL CONSEJO ESCOLAR?

Es un órgano colegiado de gobierno que participa activamente en el centro educativo y que garantiza la representación de los diferentes sectores que constituyen la comunidad educativa.

¿QUIÉNES LO FORMAN?

Equipo directivo, representantes del profesorado, de las familias, del alumnado, del AMPA, del ayuntamiento y del personal de servicios.

¿CÓMO FUNCIONA?

El Consejo Escolar se reúne, al menos, una vez al trimestre. Es preceptiva una reunión al inicio de curso y otra al final de curso. En el Consejo Escolar se constituyen diferentes comisiones: la comisión pedagógica, la comisión de gestión económica, la comisión de inclusión, igualdad y convivencia y la comisión de servicio de comedor.

¿CÓMO UNIRSE?

Se puede presentar la candidatura como representante de familias hasta el 7 de noviembre. Los padres y madres del centro educativo podrán votarte en las elecciones a Consejo Escolar del 23 de noviembre.

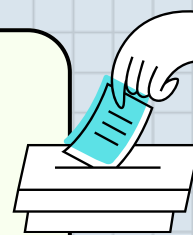

Proponer **APROBAR**
Evaluar **COLABORAR** **Participar**

EN LAS ACTIVIDADES Y PROYECTOS DEL CENTRO



¡ANÍMATE Y PARTICIPA!



23
Noviembre
2023

ELECCIONES A CONSEJO ESCOLAR

CANDIDATURAS DEL SECTOR DE FAMILIAS

González Soriano, Silvia

Lorente Ponce, Raquel

Luengo Cervera, Esperanza

Monteagudo Fernández, Sonia

Ramos Martínez, Amelia

Sánchez Luengo, Rubén



Elecciones al Consejo Escolar

**El centro que quieres,
gracias a tu voto**

