

SEÑALIZAR PARA INCLUIR

Margarita Canchal Fernández
M^a Carmen Talens Monzó

Centro Integrado Público de Formación Profesional
Misericordia. Valencia



Proyecto de Aprendizaje Servicio (APS)

Alumnado y profesorado del ciclo de Integración Social y Mediación Comunicativa

Punto de partida del proyecto

Sensibilización del alumnado y profesorado ante la necesidad de hacer un centro de accesibilidad universal

Diversidad comunidad educativa

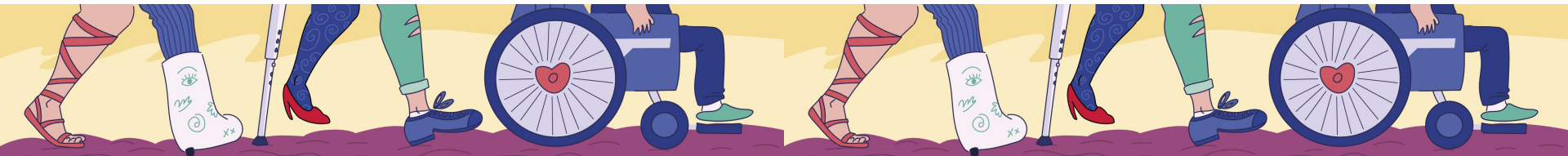

Elaboración del trabajo APS:

- Participación del alumnado como ciudadano activo y comprometido con su entorno
- Actividad relacionada con su perfil profesional
- Trabajo cooperativo
- Apoyo del centro educativo





**¡ SE PUEDE HACER
SEÑALIZAR PARA INCLUIR !**



Muchas gracias por vuestra atención

