

Cambiamos la mirada



Colegio Padre Dehon
Sacerdotes del Sagrado Corazón de Jesús

Reparadores | Dehonianos

GRUPO DE TRABAJO



NUESTRA SEÑA DE IDENTIDAD

Nuestro centro asume la educación integral de la persona en su ideario.

Los cuatro pilares básicos en los que se fundamenta la coeducación y el fomento de la diversidad son:

- Reconocer el protagonismo cultural e histórico de las mujeres.
- Combatir los estereotipos y prejuicios de género.
- Identificar y rechazar cualquier tipo de violencia de género.
- Impulsar la corresponsabilidad

Acciones coeducativas

Formación

OBJETIVO: sensibilizar en igualdad y coeducación

DESTINATARIOS: Enfocada a toda la comunidad educativa. Paralizada al profesorado por el Covid-19.

Currículum

Celebración días conmemorativos
Proyecto Coeducativo subvencionado por la Diputación.

Colaboración con agentes externos
Actividades de coeducación e igualdad en las programaciones de aula

Materiales Curriculares

Creación de materiales propios en algunas áreas de las distintas etapas (Proyecto Infantil, Arts&Craft, Matemáticas, Emprendimiento, etc.)

PEC y otros planes

Sólo se recogen acciones para la promoción de la igualdad en el Plan de Convivencia e Igualdad y en las programaciones de aula

Hay algunas valores inclusivos reseñados en el iderario educativo de centro.

CURSO

19/20

Objetivos

PEC

Tendrá que abordar de forma específica la identidad de género, la expresión de género, la diversidad sexual y familiar.

PLAN DE IGUALDAD Y CONVIVENCIA

Integrar estrategias pedagógicas y psicopedagógicas para garantizar la igualdad en la diversidad, así como medidas preventivas, de acompañamiento e intervención que dan respuesta a posibles casos de vulneración de derechos o violencia infringida hacia estas personas

PLAN DE ACCIÓN TUTORIAL

Integrar estrategias pedagógicas y psicopedagógicas para garantizar la igualdad en la diversidad, así como medidas preventivas, de acompañamiento e intervención que dan respuesta a posibles casos de vulneración de derechos o violencia infringida hacia estas personas

PLAN DE ATENCIÓN A LA DIVERSIDAD Y A LA INCLUSIÓN EDUCATIVA

Integrar estrategias pedagógicas y psicopedagógicas para garantizar la igualdad en la diversidad, así como medidas preventivas, de acompañamiento e intervención que dan respuesta a posibles casos de vulneración de derechos o violencia infringida hacia estas personas

PROGRAMA DE EDUCACIÓN AFECTIVO-SEXUAL

Incluir un programa que incluya que incluya la diversidad sexual, familiar y de género.

FORMACIÓN

Organizar cursos de formación sobre diversidad sexual, familiar, de género y de desarrollo sexual impartidos por personas expertas.

FORTALEZAS

G Suite

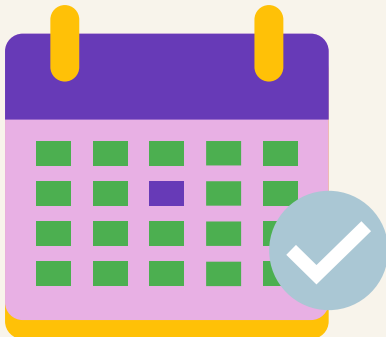

Días conmemorativos

Actividades igualdad

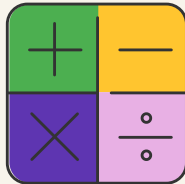

PAT

Poyecto

Coeducación: Educando en Igualdad y Convivencia

DEBILIDADES

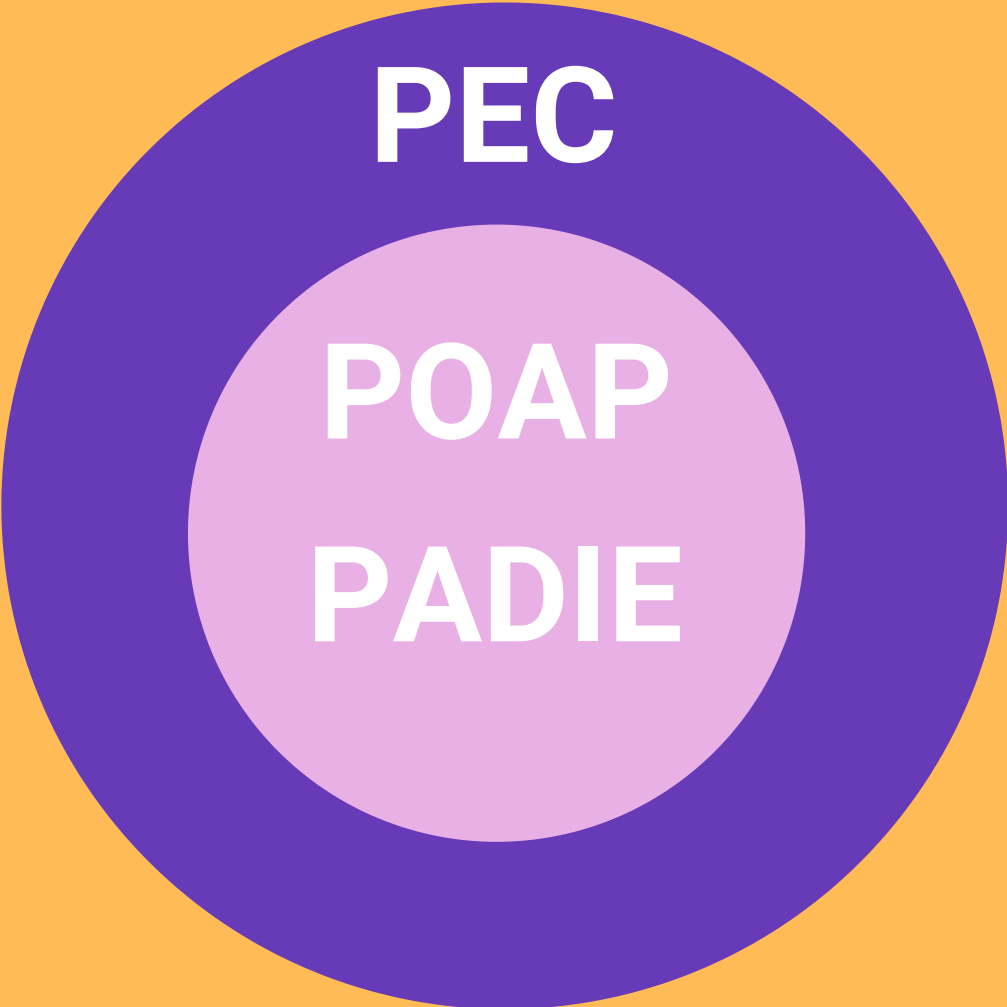

TRANSFORMACIÓN

CURSO 2021 - 2022

CURSO 2022 - 2023

CURSO 2023 - 2024

1. CURSO 2021 - 2022

Revisión de:

- PEC
- PLANES DE CENTRO
- Reglamento de Régimen Interno

Contacto colectivo LGTBI

Una sola persona coordinadora CIC

2. CURSO 2022 - 2023

Impulsar formación profesorado

3. CURSO 2023 - 2024

Programa afectivo-sexual

Redacción del PEC

"Algunos dicen que no podemos cambiar
nuestra suerte, que el destino no nos
pertenece, pero yo sé que no es cierto, nuestro
destino vive dentro de nosotros"

Brave

