

Centre Públic d'Educació Especial

# CPEE MIGUEL DE CERVANTES

## ***GUIA DE CENTRE DE RECURSOS***

Av de Ronda 114, 03600, Elda



MCI: 966957675

MCII: 965679635

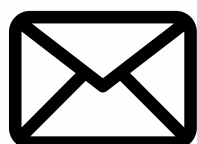

03010806@edu.gva.es

Vull demanar un recurs d'assessorament o intervenció, què he de fer?  
Demanar-ho a través de 2 opcions



## 1. UEO

[web de conselleria](#)

## 2. CENTRE DE RECURSOS

### SOMOS CENTRO DE RECURSOS CPEE MIGUEL DE CERVANTES



#### Procedimiento de intervención



#### ANTE UNA SITUACIÓN QUE IMPLIQUE LA RESPUESTA EDUCATIVA AL ALUMNADO CON NEAE

1

- a) El EOE y DOEP deben aplicar medidas de todos los niveles de respuesta educativa.
- b) Elevar la propuesta a la Agrupación de Zona.

#### ANTE UNA SITUACIÓN QUE REQUIERA UNA INTERVENCIÓN DE CARÁCTER MÁS ESPECIALIZADO

2

El EOE o DOEP debe Complimentar sollicitud <https://ceice.gva.es/es/web/inclusioeducativa/orientacio/formulari-activacio-ueo>

3

La UEO decide si activa el CEE como centro de recursos.

4

El CEE-R se pone en contacto con el centro solicitante y realiza seguimiento.



Resolución de 2 de agosto de 2021, organización y procedimiento de intervención de las UEO y se concreta el procedimiento de activación de educación especial como centros de recursos

MCI. 966957675 MC2. 965399715



03010806@edu.gva.es



Vull demanar una prova psicomètrica,  
què he de fer?

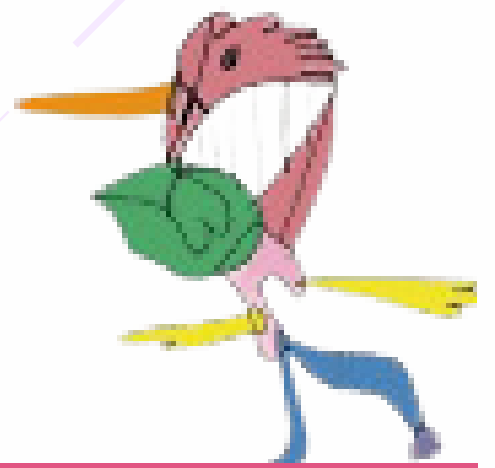

## Procediment

- 1** Has de consultar a l'enllaç de drive de quines proves disposem.  
[Inventari, cesió i reserva de proves](#)  
En aquest llistat trobaràs diferents estats per a cada prova:  
\_\_Reservada: en cas que un orientador/a haja demanat la prova i estiga pendent de vindre a arreplegar-la i la data en que aquesta prova serà arreplegada y per tant tornada.  
\_\_Cedida: si la prova ha sigut cedida, a un orientador/a i la data en que l'arreplegà del centre i la tornarà.
- 2** Una vegada eu comprovat que la prova que desitjeu la tenim i està disponible, podeu sol·licitar-la a través de la següent enquesta:  
[Sol·licitud de proves](#)
- 3** Acudieru al edifici II del Miguel de Cervantes al despatx d'orientació en el dia i hora fixats i firmareu un rebut com a que us hem entregat la prova.
- 4** Quan acabe el termini o abans de que aquest acabe, tornareu al centre a aentregar la prova i haureu de tornar a signar com a que heu entregat la prova, en el mateix paper que firmareu la cesió. Aquest paper el guarden les orientadores del Miguel de Cervantes.

### És important recordar que:

- \_Les proves hauran de ser tornades en el mateix estat en que s'han prestat
- \_Les proves se sedeixen per un màxim de 15 dies, per tal de garantir l'abast de tot el personal d'orientació que requerisca un recurs del centre.
- \_Els usos serán comprats per cadascú dels centres, no pel centre de recursos per no consumir els fons econòmics del centre amb les probes objectives.



**Maria José Pérez López**

Fisioterapeuta de centre de recursos  
mj.perezlopez@edu.gva.es

**Vivian Sánchez Ramirez**

Orientadora de EI , EP i E.S.O.  
v.sanchezramires@edu.gva.es

**Aina Vicedo Santosjuanes**

Orientadora del PFCB i TVA  
a.vicedosantosjuan@edu.gva.es

**Ana María Muñoz Ballester**

AL i coordinadora de centre de recursos  
am.munozballester@edu.gva.es

**Raquel Zornoza Hernandez**

AL assessora de centre de recursos  
r.zornozahernandez@edu.gva.es