

# ORIENTACIÓN ACADÉMICA Y PROFESIONAL 2º BACHILLERATO

DEPARTAMENTO DE  
ORIENTACIÓN IES ANTONIO  
JOSÉ CAVANILLES



# ¿Y DESPUÉS DEL BACHILLERATO?

---

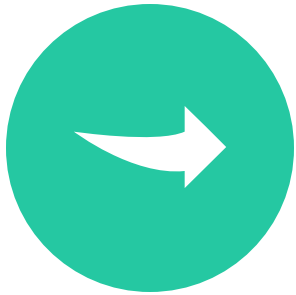

UNIVERSIDAD



CICLOS FORMATIVOS  
DE GRADO SUPERIOR



MUNDO LABORAL

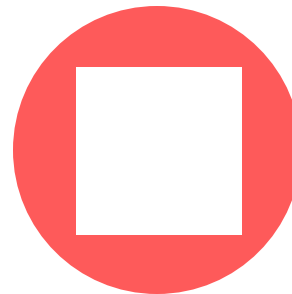

VOLVER A CURSAR  
BACHILLERATO



# TITULACIÓN

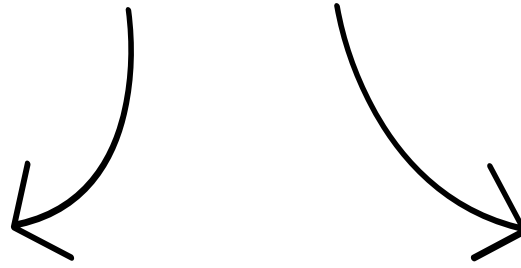

Convocatoria ordinaria  
Todas las materias superadas

Convocatoria extraordinaria  
*EXCEPCIONALMENTE* con una  
materia suspensa siempre que  
se cumplan requisitos

---

# UNIVERSIDAD

## Acceso

Superar el  
bachillerato

The diagram consists of two identical structures side-by-side. Each structure has a colored circle on top of a matching colored rectangle. The left structure is teal, and the right structure is purple. The text inside the circles describes the steps to university access.

Superar  
prueba de  
acceso a la  
universidad

---

# PRUEBA DE ACCESO A LA UNIVERSIDAD

## Fase Obligatoria

Lengua Castellana  
y Literatura

Valencià: Llengua  
y Literatura

Historia de  
España o Historia  
de la Filosofía

Idioma extranjero:  
Alemán, Inglés,  
Francés o Italiano

La asignatura de modalidad cursada:

### *Ciencias y Tecnología*

- Matemáticas II o Matemáticas Aplicadas a las Ciencias Sociales II

### *Humanidades y Ciencias Sociales*

- Latín II o Matemáticas aplicadas a las ciencias sociales II

### *General*

- Ciencias Generales

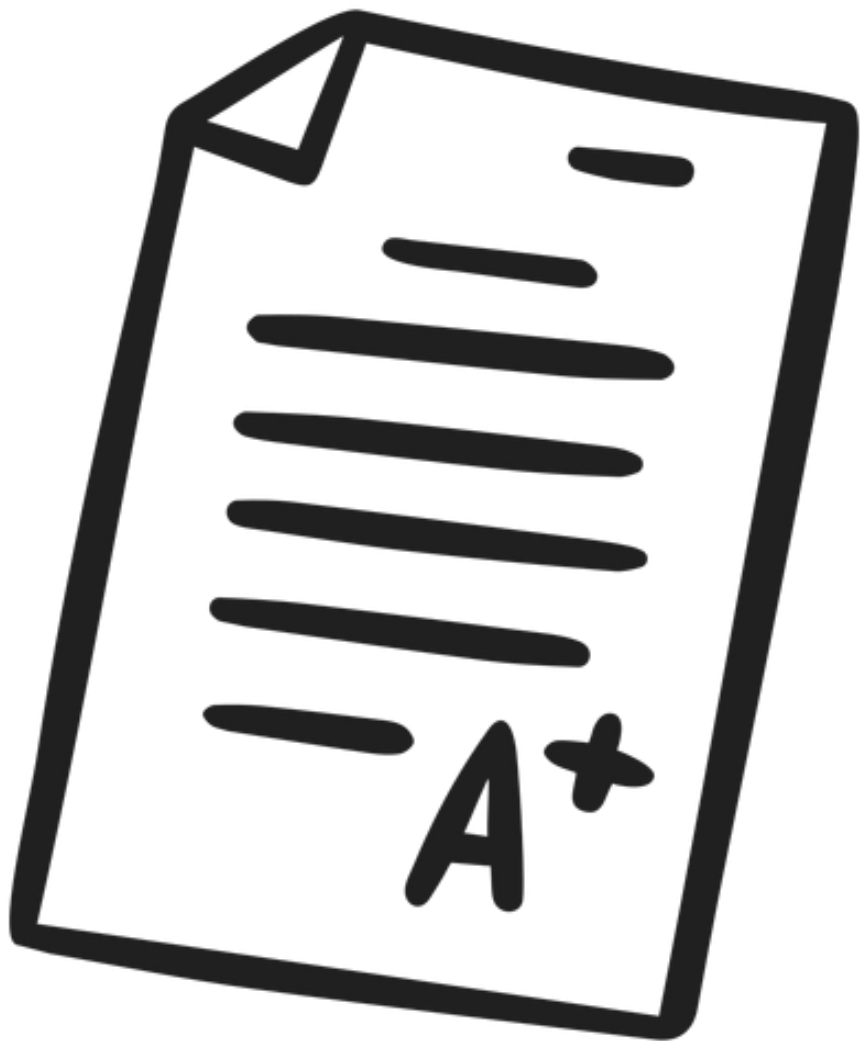

## PRUEBA DE ACCESO A LA UNIVERSIDAD

### Fase Obligatoria



La nota de esta fase obligatoria será la media de las 5 asignaturas y habrá de ser igual o superior a **4 puntos**.



Todas las asignaturas sirven para ponderar (mirar ponderaciones universidad)



La calificación obtenida tiene una **validez indefinida**.

---

## PRUEBA DE ACCESO A LA UNIVERSIDAD

### Fase voluntaria

- Finalidad: incrementar la **nota** de acceso a la universidad (hasta 4 puntos).
- Podéis examinaros de las **33 asignaturas** que forman la PAU si son diferentes a las de la fase obligatoria
- Podrá examinarse de **tres asignaturas** o de **cuatro** si una es idioma extranjero
- Contarán las **dos mejores** notas
- Para que la nota pondere debe ser de un 5 o más de un 5
- La calificación obtenida tiene una validez de **tres años**.

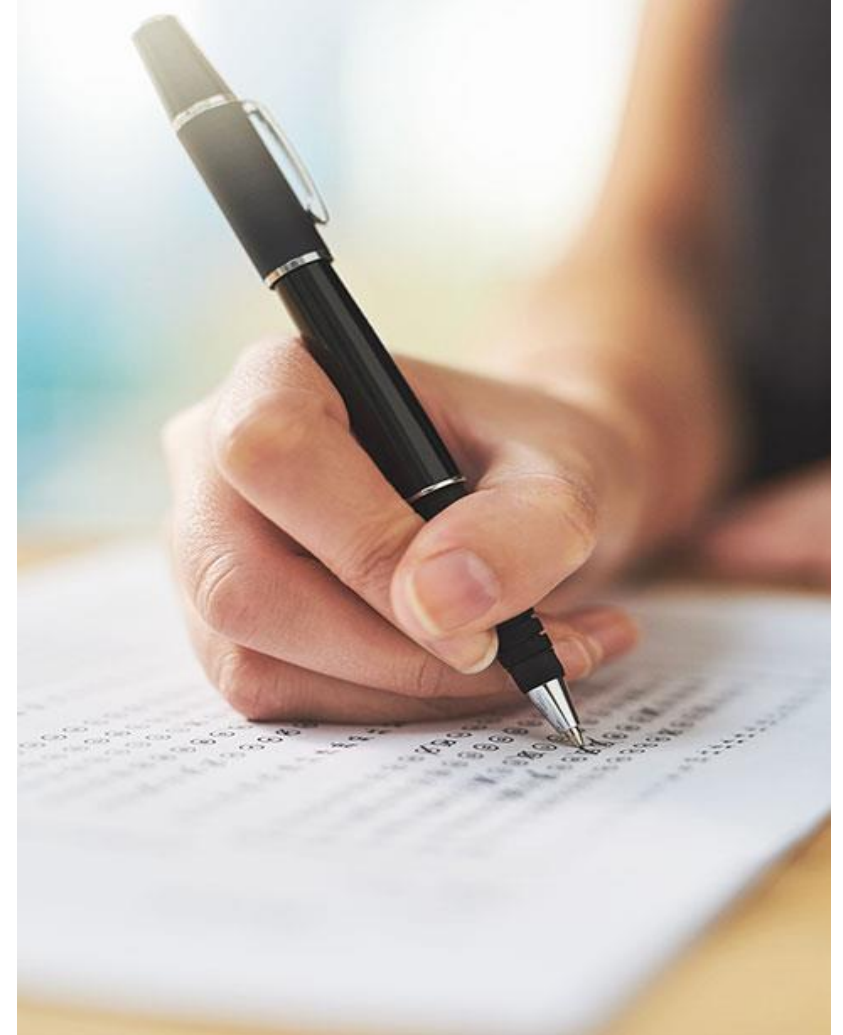

# NOTA DE ACCESO A LA UNIVERSIDAD

$$(CMB \times 0,6 + CFO \times 0,4) + A \times T1 + B \times T2$$

Fase Obligatoria **hasta 10 puntos**

Fase Voluntaria **hasta 4 puntos**

- CMB: Calificación Media del Bachillerato (60%)
- CFO: Calificación de la Fase Obligatoria (40%)
- A y B: Coeficientes de ponderación
- T1 y T2: Calificaciones de las asignaturas de la Fase Voluntaria que proporcionen mejor nota.
- [https://www.youtube.com/watch?v=kg0Nnf\\_lfdI](https://www.youtube.com/watch?v=kg0Nnf_lfdI)





# PRUEBA DE ACCESO LA UNIVERSIDAD

## Consideraciones generales

- Todos los exámenes serán de una hora y media
- Habrá un descanso de 45 minutos entre los exámenes.
- Los exámenes se puntuarán de 0 a 10, con dos cifras decimales.
- El examen de una determinada asignatura obligatoria, específica de modalidad o del idioma extranjero será el mismo en la fase obligatoria y en la fase voluntaria.
- [HORARIO](#)

# PRUEBA DE ACCESO A LA UNIVERSIDAD

## Convocatoria de junio

- Matriculación: del 19 al 23 de mayo (hasta las 14,00h)
- Realización de los exámenes 3, 4 y 5 de junio
- Corrección de exámenes: 6 al 11 de junio
- Entrega de notas: 13 de junio, a partir de las 13 horas.
- Plazo para solicitar revisiones: 16, 17 y 18 de junio, (el plazo finaliza a las 14 horas del día 18).
- Periodo de petición para ver exámenes: 26 y 27 de junio
- Visualización de exámenes: 30 de junio



# PRUEBA DE ACCESO A LA UNIVERSIDAD

## Convocatoria de julio

- Matriculación del 16 al 20 de junio (hasta las 14,00h)
- Realización de los exámenes: 1, 2 y 3 de julio (en caso de solapamiento de exámenes en horario, podría haber algún examen el viernes día 4 de julio).
- Corrección de exámenes: 4 al 7 de julio
- Entrega de notas: 8 de julio a partir de las 17,00h
- Plazo para solicitar revisiones: 9, 10 y 11 de julio (el plazo finaliza a las 14 horas del día 11).
- Periodo de petición para ver exámenes: 16 y 17 de julio
- Visualización de exámenes: 21 de julio

---

# PRUEBA DE ACCESO A LA UNIVERSIDAD

## Notas de corte y ponderaciones

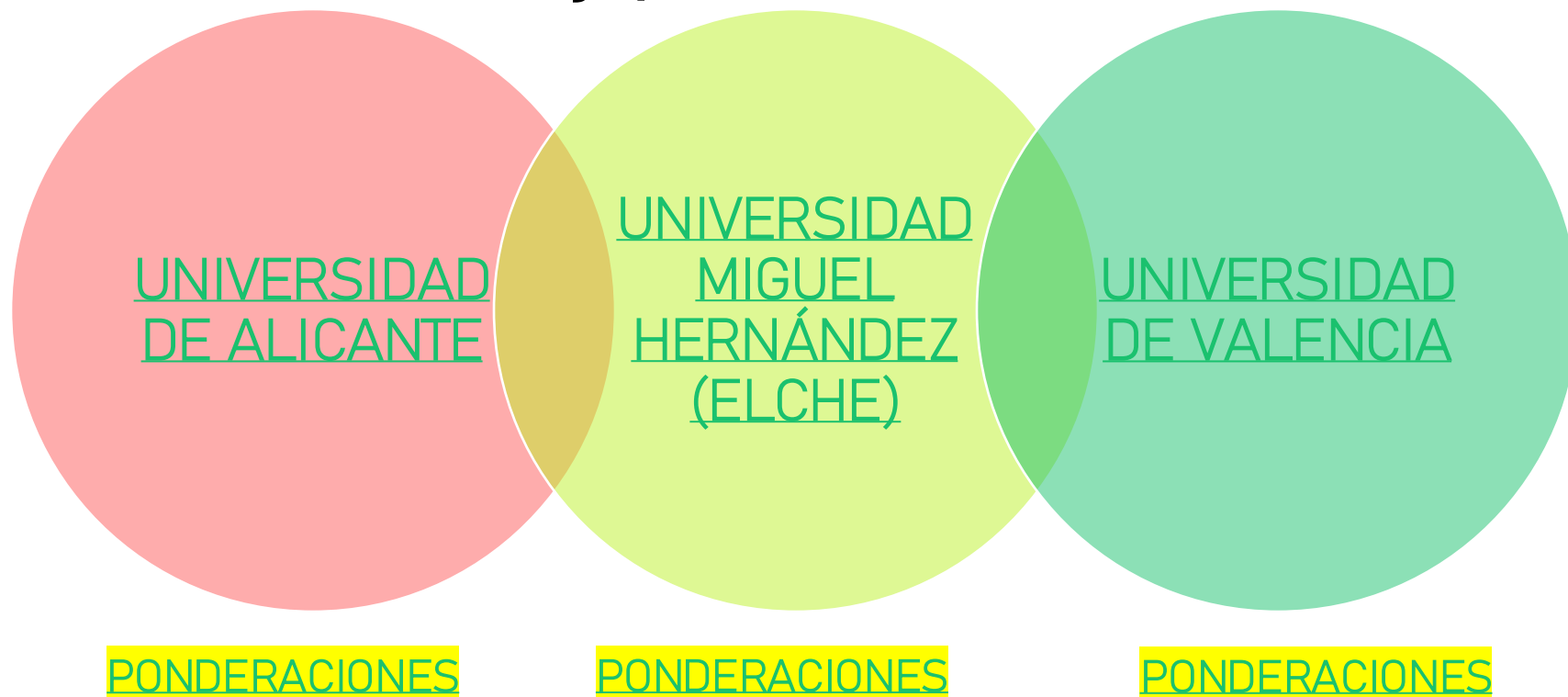



---

# UNIVERSIDAD

## Oferta de Grados

- [UNIVERSIDAD DE ALICANTE](#)
- [UNIVERSIDAD MIGUEL HERNÁNDEZ DE ELCHE](#)
- [UNIVERSIDAD DE VALENCIA](#)
- [UNIVERSIDAD DE MURCIA](#)

---

# PRUEBA DE ACCESO A LA UNIVERSIDAD

## Enlaces de interés

- [PREGUNTAS FRECUENTES](#)
- [GUÍA PAU 2024-2025](#)
- [PÁGINA PAU](#)
- [SIMULADOR NOTAS PAU](#)



# BECAS Y AYUDAS

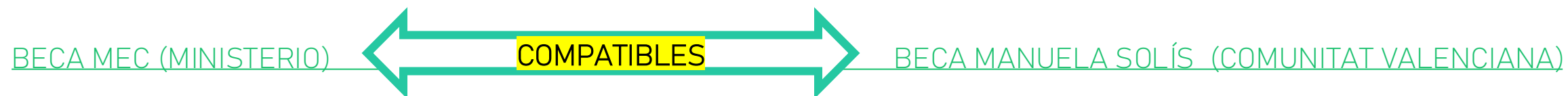

BECA EXENCIÓN DE TASAS (COMUNITAT VALENCIANA)

PREGUNTAS FRECUENTES



---

# CICLOS FORMATIVOS DE GRADO SUPERIOR

[NOTAS DE CORTE](#)

[OFERTA](#)

[CALENDARIO](#)

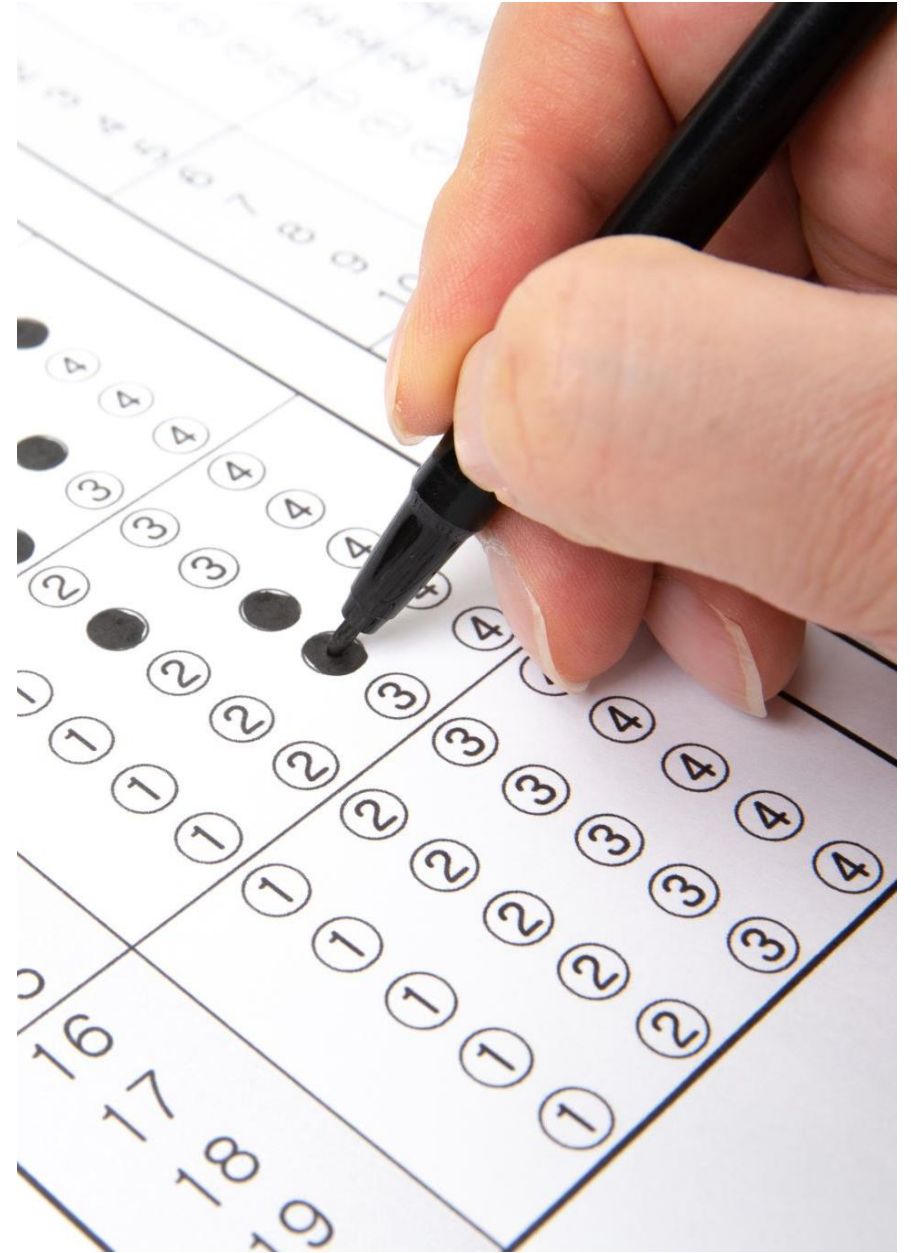



# CICLOS FORMATIVOS DE GRADO SUPERIOR

## ¿Cómo accedo desde el bachillerato?

Criterios de prioridad según Orden 10/2024 por la que se regula el acceso, la admisión y matrícula a ciclos formativos de grado básico, grado medio y grado superior

1. Acabar los estudios en los tres últimos cursos.

2. Alumnado que haya obtenido el título de Bachillerato en convocatoria final ordinaria

3. Se priorizará al alumnado que haya cursado las modalidades que establece cada título de grado superior.

MODALIDADES

4. Una vez agrupadas las preferencias se ordenará por la nota media



# CICLOS FORMATIVOS DE GRADO SUPERIOR

## ¿Cómo accedo a la universidad?

- La nota de admisión es la nota media del ciclo superior
- Podemos utilizar la nota de la fase voluntaria (si nos hemos presentado a la pau) ya que tiene una **validez de 3 años**





• Muchas  
! Gracias !