

CONSULTA SOBRE LA PREFERENCIA DE LA LENGUA BASE DE LA ENSEÑANZA

¿DE QUÉ SE TRATA?

Se va a realizar una consulta sobre la preferencia de la lengua base de enseñanza (valenciano o castellano) a los representantes legales del alumnado matriculado en el centro.

Dicha elección tendrá efecto para el próximo curso 2025/2026.



¿CUÁNDO?

Desde el 25 de febrero hasta el 4 de marzo.

¿QUIÉN PARTICIPA?

Los representantes legales del alumnado, teniendo en cuenta que únicamente deberá hacer el trámite una persona. En caso de recibir dos solicitudes quedarán anuladas.



¿CÓMO?

A través de medios telemáticos. <https://consulta.gva.es>

En caso de disponer únicamente de pasaporte, se deberá acudir al centro que actuará como punto de atención a usuarios.



NOTAS ADICIONALES

- En los próximos días, el centro facilitará dos documentos informativos.
- El centro dispondrá de un espacio de ayuda para tramitar dicha consulta en el periodo establecido en un horario que se publicará más adelante.

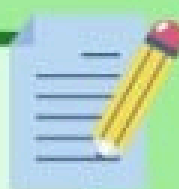

ORDEN 2/2025, de 7 de febrero, de la Conselleria de Educación, Cultura, Universidades y Empleo, por la que se regula y convoca el procedimiento de consulta a los representantes legales del alumnado para elegir la lengua base aplicable a partir del curso escolar 2025-2026, de conformidad con lo que establece la disposición transitoria segunda de la Ley 1/2024, de 27 de junio, de la Generalitat, por la que se regula la libertad educativa

CONSULTA SOBRE LA PREFERÈNCIA DE LA LLENGUA BASE DE L'ENSENYAMENT

DE QUÈ ES TRACTA?

Es farà una consulta sobre la preferència de la llengua base d'ensenyament (valencià o castellà) als representants legals de l'alumnat matriculat al centre.

Aquesta elecció tindrà efecte per al proper curs 2025/2026.

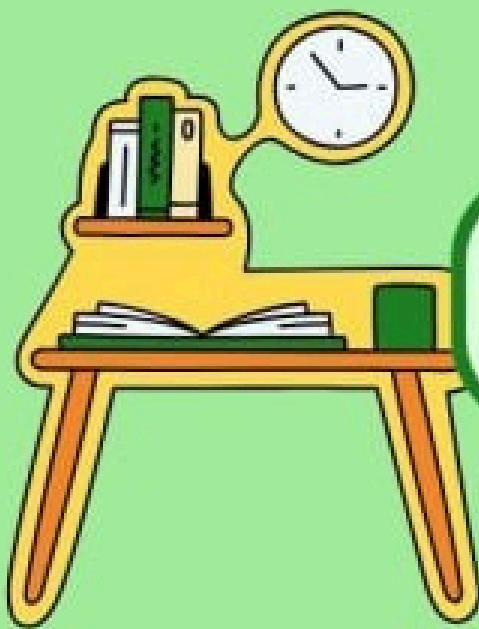

QUAN?

Des del 25 de febrer fins al 4 de març.

QUI PARTICIPA?

Els representants legals de l'alumnat, tenint en compte que únicament haurà de fer el tràmit una persona. En cas de rebre dues sol·licituds quedaran anul·lades.



COM?

A través de mitjans telemàtics. <https://consulta.gva.es>
En cas de disposar únicament de passaport, caldrà acudir al centre que actuarà com a punt d'atenció a usuaris.

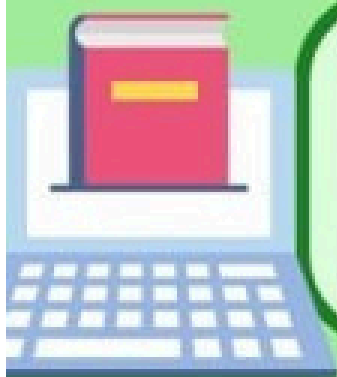

NOTES ADDICIONALS

- En els propers dies, el centre facilitarà dos documents informatius.
- El centre disposarà d'un espai d'ajuda per tramitar aquesta consulta en el període establert, en un horari que es publicarà més endavant.

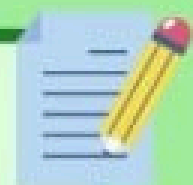

ORDRE 2/2025, de 7 de febrer, de la Conselleria d'Educació, Cultura, Universitats i Ocupació, per la qual es regula i convoca el procediment de consulta als representants legals de l'alumnat per triar la llengua base aplicable a partir del curs escolar 2025-2026, de conformitat amb el que estableix la disposició transitòria segona de la Llei 1/2024, de 27