

Medidas de prevención, higiene y promoción de la salud frente al Covid-19 en los centros educativos 2022-2023

1

GCE

Se permite que los grupos de convivencia estable (GCE) en Educación Infantil, interactúen en cualquier situación y espacio físico.



NO DISTANCIA EN COMEDORES

Se elimina la necesidad de mantener la distancia interpersonal para comedores.



2

3

VENTILACIÓN

La ventilación sigue siendo una medida efectiva; la ventilación natural cruzada es la opción preferente. Recomendación de ventilar las aulas varias veces al día.



SERVICIO DE LIMPIEZA EN LA ESCUELA

Se elimina la necesidad de intensificar la limpieza, pasándose a realizar ésta en los términos habituales para el ámbito educativo.



4

5

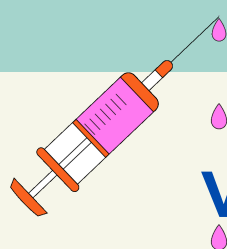

VACUNACIÓN

Se seguirán las recomendaciones de vacunación.

RECOMENDACIONES FUTURAS

Se seguirán las recomendaciones que establezcan Salud Pública y la conselleria de Educación, a lo largo del curso escolar 2022-2023.



6