



ORIENTACIÓN EDUCATIVA

# ORIENTACIÓN FAMILIAS 2<sup>º</sup> BACHILLERATO

IES FRANCESC FERRER I GUÀRDIA



# ÍNDICE

SISTEMA EDUCATIVO

ITINERARIO FORMACIÓN PROFESIONAL:  
CICLOS FORMATIVOS DE GRADO SUPERIOR

UNIVERSIDAD

PRUEBAS DE ACCESO A LA  
UNIVERSIDAD

VALORACIÓN PROGRAMA ORIENTACIÓN

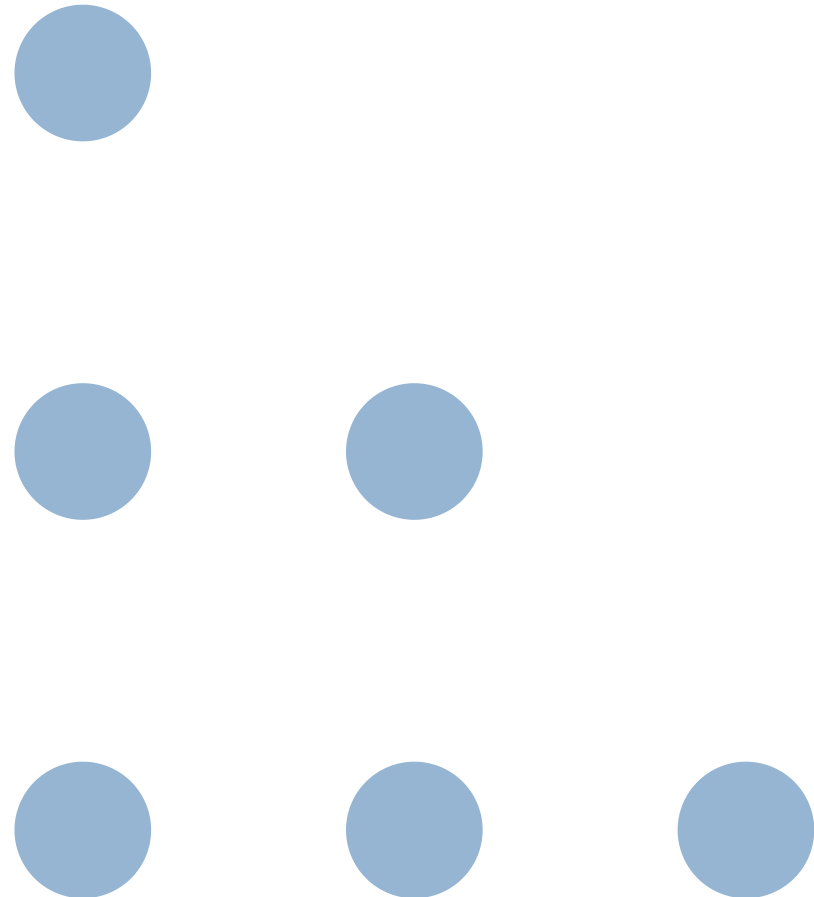



# SISTEMA EDUCATIVO

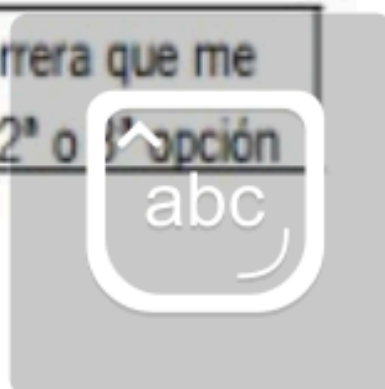
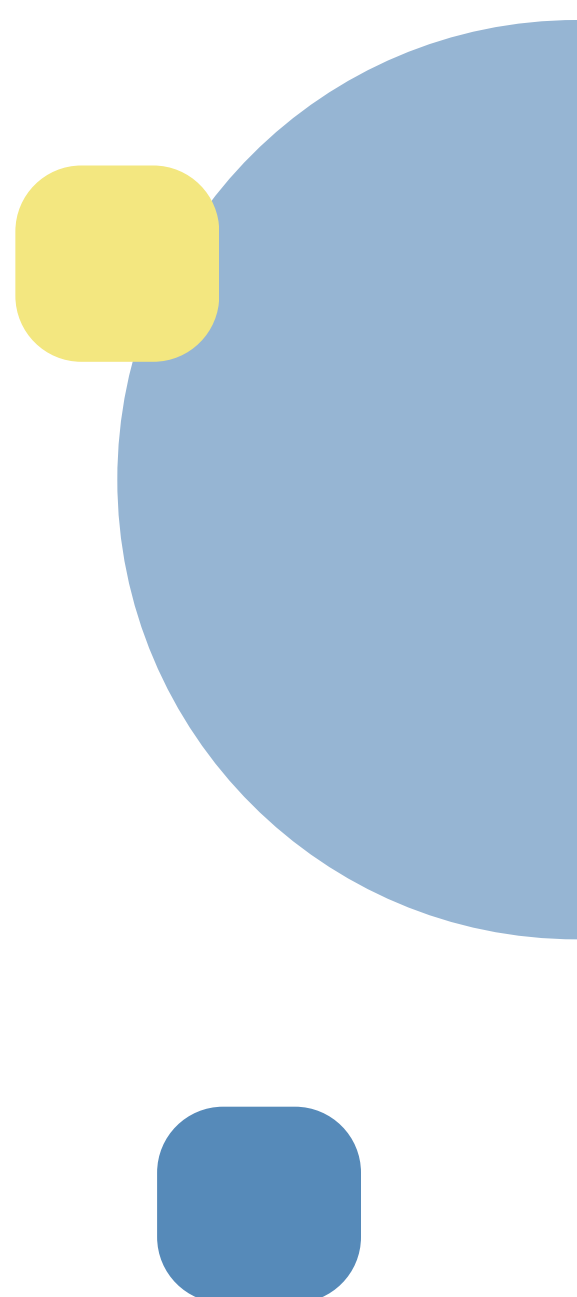
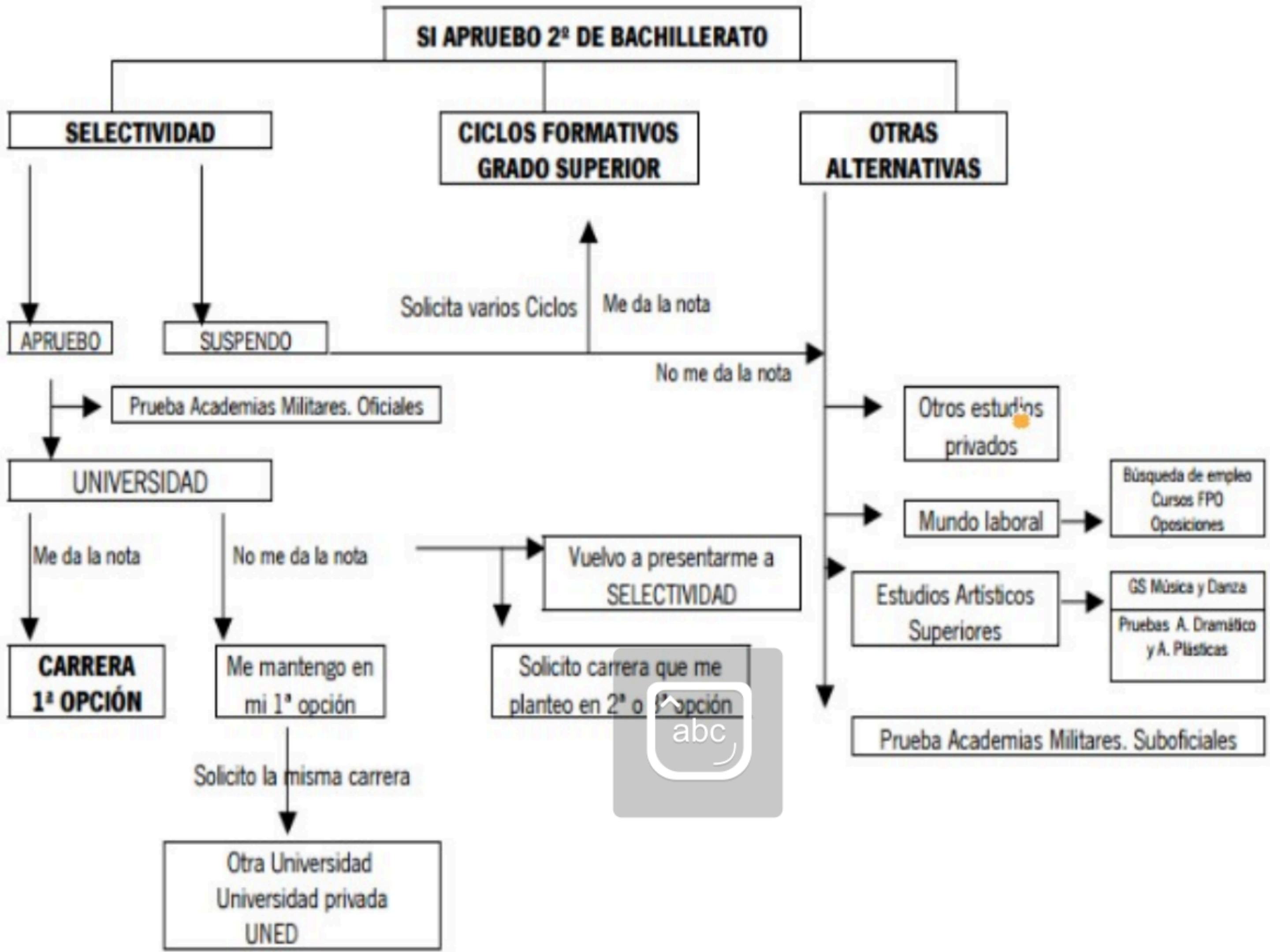

# TITULACIÓN

PARA OBTENER EL TÍTULO SERÁ  
NECESARIA LA EVALUACIÓN POSITIVA DE  
TODAS LAS MATERIAS DE LA ETAPA



**\*Excepcionalmente (evaluación extraordinaria) todas las materias excepto una siempre que:**

- El equipo docente considere que ha conseguido los objetivos y competencias de la etapa
- No se ha producido inasistencia continuada y no justificada
- Se ha presentado a las pruebas y realizado actividades de evaluación, incluida convocatoria extraordinaria
- Media aritmética de la etapa = 0 > 5

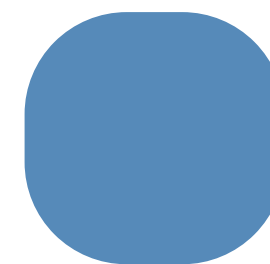

# ITINERARIO FP. GRADO SUPERIOR

## FAMILIAS PROFESIONALES DE LA FORMACIÓN PROFESIONAL

 <b>ADG</b> Administración y gestión	 <b>AFD</b> Actividades físicas y deportivas	 <b>AGA</b> Agraria	 <b>ARG</b> Artes gráficas	 <b>ART</b> Artes y artesanías	 <b>COM</b> Comercio y marketing	 <b>EOC</b> Edificación y obra civil
 <b>ELE</b> Electricidad y Electrónica	 <b>ENA</b> Energía y Agua	 <b>FME</b> Fabricación mecánica	 <b>HOT</b> Hostelería y turismo	 <b>IEX</b> Industrias extractivas	 <b>IFC</b> Informática y comunicaciones	 <b>IMA</b> Instalación y mantenimiento
 <b>IMP</b> Imagen personal	 <b>IMS</b> Imagen y sonido	 <b>INA</b> Industrias alimentarias	 <b>MAM</b> Madera, mueble y corcho	 <b>MAP</b> Marítimo pesquera	 <b>QUI</b> Química	 <b>SAN</b> Sanidad
 <b>SEA</b> Seguridad y medio ambiente	 <b>SSC</b> Servicios socioculturales y a la comunidad	 <b>TCP</b> Textil, confección y piel	 <b>TMV</b> Transporte y mantenimiento de vehículos	 <b>VIC</b> Vidrio y cerámica		

# CICLO DE GRADO SUPERIOR



- Obtiene título de técnico superior
- Mundo laboral
- Acceso a la universidad



# ¿CÓMO SE ACCEDE A UN CICLO FORMATIVO DE GRADO SUPERIOR?

**A. DIRECTO**  
**(BACH.:45%)**  
**(TÉCNICO: 40%)**



Prioridad misma familia profesional



Preferencias según modalidad de bachillerato

**PRUEBA DE ACCESO**  
**(10%)**

**TÍTULO DE TÉCNICO SUPERIOR**  
**(5%)**



Preferencias por familia profesional cursada y nota

# CALENDARIO ADMISIÓN FP.

<b>Presentación solicitudes</b>	<b>Requisito académico</b>	<b>Listados provisionales</b>	<b>Listados definitivos</b>	<b>Matrícula</b>
<b>24 mayo- 3 junio</b>	<b>hasta 3 julio</b>	<b>9 de julio</b>	<b>23 de julio</b>	<b>Centro: 24-30 julio</b> <b>Telemática: 23-29 julio</b>

# PERIODO PARA ASIGNAR PLAZAS VACANTES SOBRRANTES

## NO ME HAN ASIGNADO UNA PLAZA ¿QUÉ PUEDO ESTUDIAR EL CURSO 24-25?

**FASE 1:2-12 septiembre Para los que han participado** en el proceso de admisión y no han accedido al ciclo que deseaban:

- Los centros gestionan las listas hasta agotarlas.

Una vez agotadas las listas

- **Hasta 12** . Adjudicación de vacantes para quienes hayan participado en el proceso admisión.

**FASE 2. Para cualquier persona interesada que cumpla requisitos.**

- 13 de septiembre al 8 de octubre. Primero se gestionan las listas de espera hasta agotarlas. 17 de septiembre se publican vacantes

# NOVEDADES PARA EL CURSO 2024 - 2025

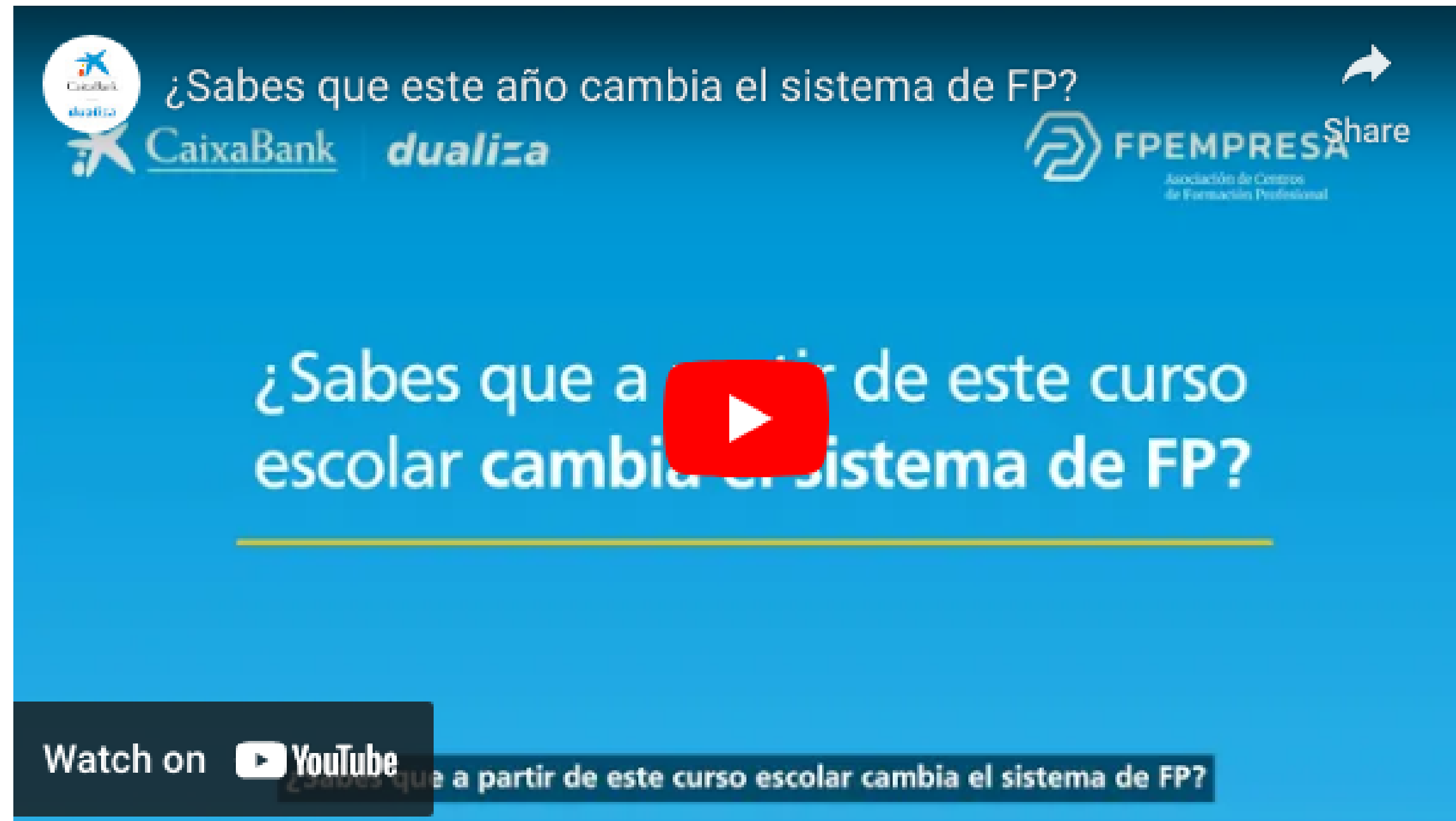

¿Sabes que este año cambia el sistema de FP?

CaixaBank dualiza FPEMPRESA Asociación de Centros de Formación Profesional

¿Sabes que a partir de este curso escolar cambia el sistema de FP?

Watch on YouTube

¿Sabes que a partir de este curso escolar cambia el sistema de FP?

<https://www.youtube.com/watch?v=bSEXp5BSbFg&t=6s>

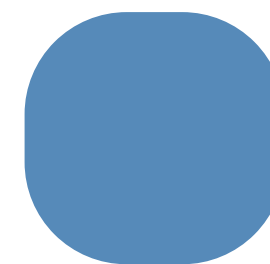

UNIVERSIDAD

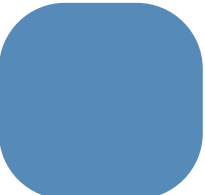
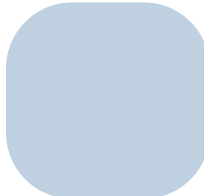

# GRADOS UNIVERSITARIOS

- Cada título universitario se adscribe a **UNA RAMA DE CONOCIMIENTO:**

1. **Artes y humanidades**

2. **Ciencias**

3. **Ciencias de la salud**

4. **Ciencias sociales y jurídicas**

5. **Ingeniería y arquitectura**

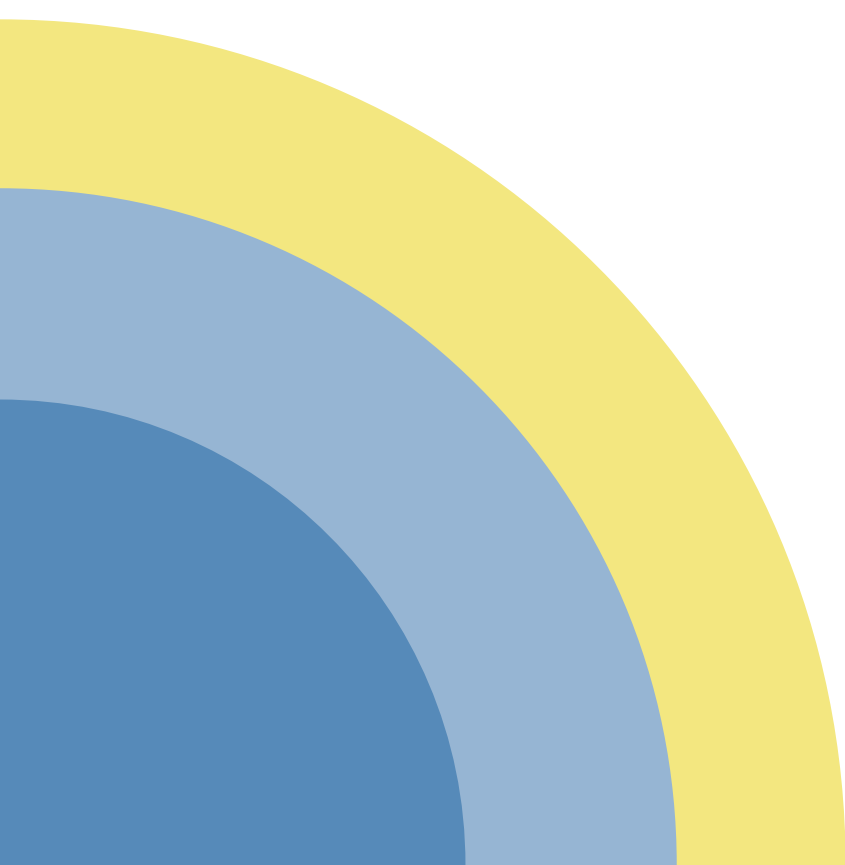

# ESTRUCTURA GENERAL DELS ESTUDIS UNIVERSITARIS

## Estructura dels ensenyaments





# ESTUDIOS UNIVERSITARIOS

## GRADO

Formación **general** en una o diversas disciplinas orientada a la preparación para el ejercicio de actividades profesionales

## MÁSTER

Formación **avanzada** de carácter especializado o multidisciplinar orientada a **la especialización académica o profesional** o a la **iniciación en la búsqueda**

## DOCTORADO

Formación avanzada en **técnicas de búsqueda (investigación)**

# NOTA DE ACCESO A LAS TITULACIONES

**NOTA DE ADMISIÓN A LA TITULACIÓN**



$$(QFO \times 0.4 + QMB \times 0.6) + a \times M1 + b \times M2$$

- QFO es la calificación de la fase obligatoria de la PAU
- QMB es la calificación media de Bachillerato
- a y b son los coeficientes de ponderación (0 o 0.1 o 0.2)
- M1 y M2 son las calificaciones, con dos cifras decimales, de las dos materias de la fase específica o la materia troncal general de la fase obligatoria con vinculación a modalidad de bachillerato, que dan una calificación final o superior después de la ponderación

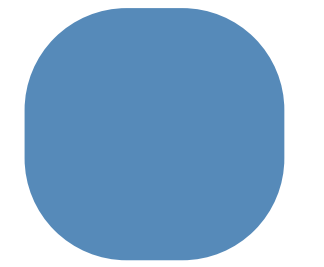

# PRUEBAS DE ACCESO LA UNIVERSIDAD

# OBLIGATORIA

## Obligatoria

**Valora la madurez y destrezas básicas**

- Materias comunes:
  - Castellano Lengua y Literatura II
  - Valenciano. Lengua y Literatura II
  - Primera lengua extranjera
  - **A elegir**
    - Historia de España
    - Historia de la Filosofía

**Materias de Modalidad: según el bachillerato**

**Validez: indefinida**

# VOLUNTARIA

## Opcional

**Valora los conocimientos y las capacidades**

- El alumno se puede presentar hasta un máximo de 4 asignaturas troncales (de modalidad o de opción), siempre que sean diferentes a las que se ha presentado en la Fase Obligatoria, cursadas o no.

**Materias de Modalidad elegidas por el estudiante**

**Validez: dos cursos**

# PAUTAS PARA LAS PAU

## DESDE QUE FINALIZA EL BACHILLERATO HASTA EL DÍA DE LA PRUEBA

- Elaborar un calendario: planificar desde el comienzo de las pruebas hasta el primer día de estudio
- Estudiar sin móvil
- Marcar objetivos realistas
- Planificar descansos, tiempo de sueño y actividad deportiva

## EL DÍA ANTERIOR A LA PRUEBA

- Autoinstrucciones positivas
- Controlar ansiedad: respiración diafragmática
- Dejar preparado por la noche todo lo necesario para el día siguiente
- Descansar la noche de antes

# PAUTAS PARA LAS PAU

## LOS DÍAS DE LAS PRUEBAS

### ANTES DE SALIR DE CASA

- Levantarse con el tiempo suficiente
- Desayunar bien
- Salir con tiempo de casa

### EL MOMENTO ANTERIOR A LA PRUEBA

- No hablar del examen
- Sustituir pensamientos negativos por otros positivos
- Hacer ejercicios de respiración

# PAUTAS PARA LAS PAU

## DURANTE EL EXAMEN

- Nada más recibir el examen: pausa, respirar hondo y relajarse. Autoinstrucciones positivas
- Leer atentamente los enunciados
- Organizar conceptos antes de escribir
- Distribuir bien el tiempo
- Cuidar la presentación y ortografía
- Contestar lo que se pregunta y con la extensión que se pide

## DESPUÉS DEL EXAMEN

- Mantener un diálogo positivo con uno mismo
- Aprovechar para comer y beber
- No hablar con los compañeros de lo que se ha hecho ni mirar el libro

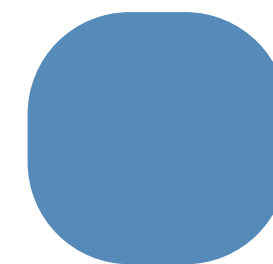

VALORACIÓN PROGRAMA  
ORIENTACIÓN



# ESTUDIOS UNIVERSITARIOS

- Sesiones de orientación con el grupo completo
- Visita a la UV y la UPV
- Taller “Control de ansiedad ante los exámenes” UCV
- Charla de profesiones
- Asesoramiento individualizado

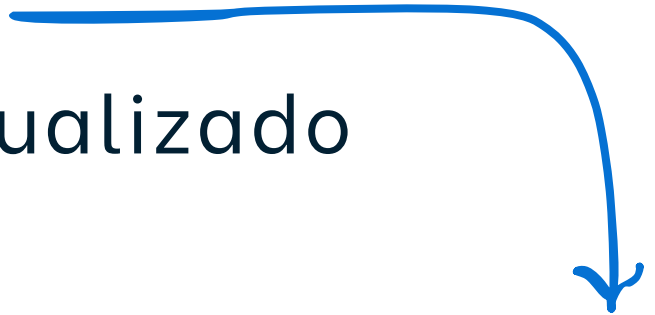
- 
- Ingenierías: ingeniería mecánica, de tecnologías y servicios de telecomunicación, de la energía
  - Física e ingeniería química
  - Psicología y pedagogía
  - Filologías e historia
  - Imagen y sonido
  - Biología. Biólogas e invest.
  - Periodista deportivo.
  - Ilustrador
  - Maestra de pedagogía terapéutica, primaria e infantil
  - Economía
  - Derecho y C. Políticas. Abogada
  - Fisioterapia y C, De la Actividad Física y el Deporte.



¡MUCHAS  
GRACIAS!