



REQUISITS GENERALS DE MATRÍCULA:

(1)

ALUMNAT DEL CURS 22-23 (amb la qualificació d'apte):

- 10 € (quota d'aportació a l'Associació d'Alumnes)

RESTA D'ALUMNAT:

- Tenir 18 anys abans del 31 de desembre de l'any actual (amb les excepcions que marca la normativa actual)
- NIF O NIE (original)

(Si no es posseïx NIF o NIE, s'ha d'aportar original del passaport)

- 10 € (quota d'aportació a l'Associació d'Alumnes)
- L'alumnat que desitge matricular-se per a obtenir el títol de Graduat d'Educació Secundària Obligatòria (ESO) ha de dur l'original del Llibre d'Escolaritat de l'Institut i, si els va cursar, còpia de les notes de 2n, 3r i 4t

Si no es compleixen totes les condicions anteriors no es podrà formalitzar la matrícula.

REQUISITOS GENERALES DE MATRÍCULA:

(1)

ALUMNADO DEL CURSO 22-23 (con la calificación de apto):

- 10 € (cuota de aportación a la Asociación de Alumnos)

RESTO DE ALUMNADO:

- Tener 18 años antes del 31 de diciembre del año actual (con las excepciones que marca la normativa actual)
- NIF O NIE (original)

(Si no se posee NIF o NIE, hay que aportar original del pasaporte)

- 10 € (cuota de aportación a la Asociación de Alumnos)
- El alumnado que desee matricularse para obtener el título de Graduado de Educación Secundaria Obligatoria (ESO) ha de traer el original del Libro de Escolaridad del Instituto y, si los cursó, copia de las notas de 2º, 3º y 4º

Si no se cumplen todas las condiciones anteriores no se podrá formalizar la matrícula.

El procés de matrícula en cada grup finalitza quan s'esgoten les places vacants d'aquest, passant les persones interessades, si així ho volen, a una llista d'espera per a cobrir possibles vacants durant el primer trimestre del curs. **Les places s'adjudicaran a qui s'adeqüe al perfil del nivell.**

El proceso de matrícula en cada grupo finaliza cuando se agotan las plazas en el mismo, pasando las personas interesadas, si así lo desean, a una lista de espera para cubrir posibles vacantes durante el primer trimestre del curso. **Las plazas se adjudicarán a quien se adecue al perfil del nivel.**

¹ Alguns grups tenen uns requisits específics d'inscripció. La documentació s'haurà d'aportar el dia de la matrícula.

Algunos grupos tienen unos requisitos específicos de inscripción. La documentación se deberá aportar el día de la matrícula.

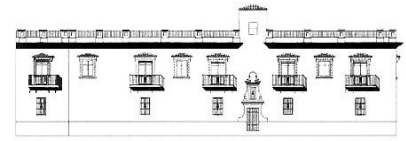

RECORDATORI D'ALGUNES QÜESTIONS PARTICULARS:

1.- Anglès

Caldrà fer una **entrevista personal** en el moment de la matrícula i tindre el **Graduat Escolar o equivalent**.

*Hacer una **entrevista personal** en el momento de la matrícula y tener el **Graduado Escolar o equivalente**.*

2.- Francés

Caldrà fer una **entrevista personal** en el moment de la matrícula i tindre el **Graduat Escolar o equivalent**.

*Hacer una **entrevista personal** en el momento de la matrícula y tener el **Graduado Escolar o equivalente**.*

3.- Valencià

Per a Valencià B1 cal acreditar que es té el Graduat Escolar o nivell equivalent.

Per a Valencià C1 cal acreditar que es té el Certificat de Valencià B1 o nivell equivalent.

Per a Valencià C2 caldrà acreditar que es posseeix el nivell de Valencià C1.

4.- Informàtica

PER A ACCEDIR A UN GRUP D'INFORMÀTICA S'HA DE TINDRE UN NIVELL DE LECTOESCRITURA COM A MÍNIM DE PREGRADUAT.

El dia de la matrícula, amb la finalitat d'evitar errors d'adscripció, la persona interessada ha de VINDRE PERSONALMENT a formalitzar-la i farà, si cal, una prova per a determinar el nivell al qual inscriure's.

PARA ACCEDER A UN GRUPO DE INFORMÁTICA SE HA DE TENER UN NIVEL DE LECTOESCRITURA COMO MÍNIMO DE PREGRADUADO.

El día de la matrícula, con el fin de evitar errores de adscripción, la persona interesada ha de VENIR PERSONALMENTE a formalizarla y hará, si es necesario, una prueba para determinar el nivel al cual inscribirse.



5.- Sobre les places disponibles

Quan es completen les places vacants en cada grup es continuarà atenent a qui se li haja donant cita per a la matrícula.

Les persones interessades passaran, si així ho volen, a una llista d'espera per a cobrir possibles vacants durant el primer trimestre del curs. **Les places s'adjudicaran a qui s'adeqüe al perfil del nivell.**

En el momento se completan las plazas vacantes en cada grupo se continuará atendiendo a quien se le haya dado cita para la matrícula.

*Las personas interesadas pasarán, si así lo desean, a una lista de espera para cubrir posibles vacantes durante el primer trimestre del curso. **Las plazas se adjudicarán a quien se adecue al perfil del nivel.***

CALENDARI DE MATRÍCULA

ALUMNAT DEL CURS 22-23 QUE OBTINGUÉ LA QUALIFICACIÓ D'APTE

Dies 6 i 7 de setembre, segons el quadre que es pot veure al final del document. Este grup no caldrà que demane cita prèvia ni tampoc que acudisca el primer dia, ja que hi haurà places suficients. La matrícula serà només en el programa al qual s'acudia en el curs 22-23.

ALUMNAT DE NOVA INCORPORACIÓ I ALUMNAT QUE NO OBTINGUÉ LA QUALIFICACIÓ D'APTE EL CURS 22-23

Del 12 al 14 de setembre, CALDRÀ DEMANAR CITA PRÈVIA TELEFÒNICAMENT A PARTIR DEL DIA 8 DE SETEMBRE, al número 961206900 en horari de matí i de vesprada, de 9 a 13 hores i de 15 a 21 hores.

PREGUEM QUE SIGUEU PACIENTS A L'HORA DE TELEFONAR, TENIU EN COMPTE QUE ES POT DEMANAR CITA TANT DE MATÍ COM DE VESPRADA I QUE AL FINAL DEL PROCÉS TOT EL MÓN SERÀ ATÉS.

ES POT DEMANAR CITA TANT EL DIA 8 COM LA RESTA DE DIES DE LA SETMANA SEGÜENT.

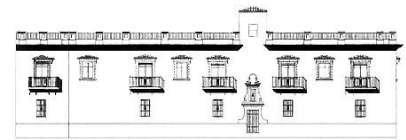

CALENDARIO DE MATRÍCULA

ALUMNADO DEL CURSO 22-23 QUE OBTUVO LA CALIFICACIÓN DE APTO

DÍAS 6 y 7 de septiembre, según el cuadro que se puede consultar al final del documento. Este grupo no es necesario que pida cita previa ni que acuda el primer día, ya que habrá plazas suficientes. La matrícula será solamente en el programa al que se acudía el curso 22-23.

ALUMNADO DE NUEVA INCORPORACIÓN Y ALUMNADO QUE NO OBTUVO LA CALIFICACIÓN DE APTO EN EL CURSO 22-23

Del 12 al 14 de Septiembre, DEBERÁ SOLICITAR CITA PREVIA TELEFÓNICA A PARTIR DEL DÍA 8 DE SEPTIEMBRE, al número 961206900 en horario de mañana y de tarde, de 9 a 13 horas y de 15 a 21 horas.

ROGAMOS QUE SEÁIS PACIENTES EN EL MOMENTO DE LLAMAR POR TELÉFONO, TENED EN CUENTA QUE SE PUEDE SOLICITAR CITA TANTO POR LA MAÑANA COMO POR LA TARDE Y QUE AL FINAL DEL PROCESO ATENDEREMOS A TODAS LAS PERSONAS INTERESADAS.

SE PUEDE PEDIR CITA TANTO EL DÍA 8 COMO EL RESTO DE DÍAS DE LA SEMANA SIGUIENTE.

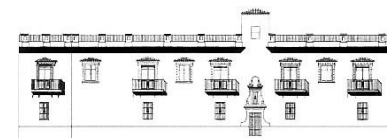

MATRÍCULA DE L'ALUMNAT QUE EL CURS 22-23 OBTINGUÉ LA QUALIFICACIÓ D'APTE

Dia →	06-09 - Matí	06-09 - Vesprada	07-09 - Matí	07-09 - Vesprada
INFORMÀTICA	X	X	X	X
ANGLÉS	X	X	X	X
FRANCÉS	X			X
VALENCIÀ		X	X	
NEOLECTORS		X	X	
PREGÉS I GES	X			X
ESPANYOL ESTRANGERS		X	X	
BASE (*)		X	X	
SEMINARI D'ART	X			X
SEMINARI D'HISTÒRIA		X	X	
SEMINARI D'AGILITAT MENTAL	X	X	X	X
SEMINARI LITERATURA		X	X	
TALLER DE PREMSA		X	X	
SEMINARI DE LECTURA I EXPRESSIÓ EN VALENCIÀ	X			X
SEMINARI DE CIÈNCIES	X			X
SEMINARI DE BENESTAR		X	X	
SEMINARI DE PARLA D'ANGLÉS		X	X	

Horari de matrícula de matí: de 9 a 13 hores

Horari de matrícula de vesprada: de 17 a 20 hores

(*) Seminari de reforç de lectoescriptura i de matemàtiques

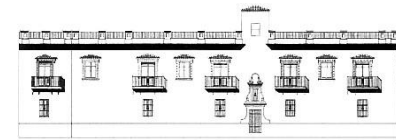

En l'apartat “**Oferta formativa**” de la pàgina web podeu consultar la programació de cursos per a l'any 2023-2024.

Recordeu que pot ser que durant uns dies no ens siga possible actualitzar la pàgina web, per la qual cosa convé que complementeu esta informació amb la que posarem al canal de *Telegram* CPFPA Mislata i també al nostre *Facebook* CPFPA Mislata.

En el apartado “**Oferta formativa**” de la página web podréis consultar la programación de cursos para el año 2023-2024.

Recordad que es posible que durante unos días no podamos actualizar la página web, por lo que conviene que complementéis esta información con la que aparecerá en el canal de *Telegram* CPFPA Mislata y también en nuestro *Facebook* CPFPA Mislata.