

## RUTA SENDERISTA

BUÑOL – BUÑOL  
(9/11/23)

### Recorrido



Senderismo (Rutas Senderismo en España → Comunidad Valenciana → Buñol)

### Ruta del Agua de Buñol - SL-CV 166 2-ENE-23 IBP 30



3 Aplausos 1 comentario



Descarga

Envía ruta al GPS



Autor  
Mil y una rutas  
con 3 compañeros de ruta

17.741

601

1 4951

He realizado esta ruta

Distancia

9,38 km

Desnivel positivo

237 m

Dificultad técnica

Fácil

Desnivel negativo

237 m

Altitud máxima

404 m

Trailrank

59

Altitud mínima

306 m

Tipo de ruta

Circular



Ver más fotos...

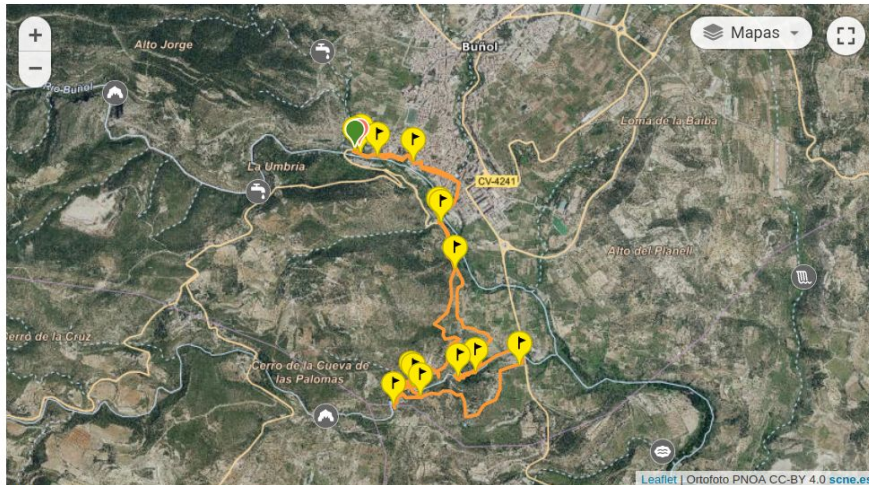

404 m

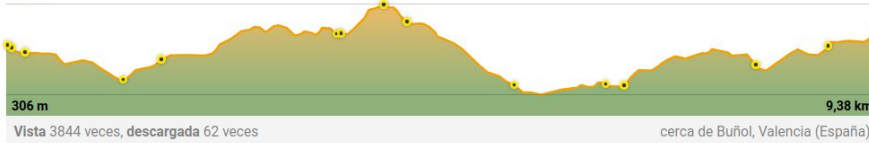

Vista 3844 veces, descargada 62 veces

cerca de Buñol, Valencia (España)

<https://es.wikiloc.com/rutas-senderismo/ruta-del-agua-de-bunol-sl-cv-166-2-ene-23-ibp-30-125363979>

El recorrido comprende parte de la ruta del agua de Buñol, pasando por la charca de las Palomas y la Cueva del Turche, para regresar a Buñol en un recorrido circular. Se trata de un recorrido aproximado de 9 km, con poca pendiente y sin dificultad técnica.

### Horario y recorrido del autobús

El alumnado entrará al centro, como todos los **jueves**, a las 9:15 h.

El autobús nos recogerá, **el jueves 9/11/23**, en la plaza del árbol de la estación de tren de Cheste (9:30 h) y nos trasladará hasta la zona del Parque de San Luis de Buñol.

<https://maps.app.goo.gl/SphV3ant1TVNmfrM9>

Andaremos hasta el sendero que se inicia en enfrente del parque y comenzaremos la ruta. El tiempo estimado para completar el recorrido será de 2'30 o 3'30 horas (en función

del ritmo y de las paradas). Llegaremos entre las 13:30 y las 14:00 al parque de San Luis, donde comeremos y realizaremos diferentes juegos y actividades.

El autobús nos recogerá en dicha área entre las 15:30 y las 15:45 h para desplazarnos hasta Cheste.

### **Equipamiento necesario**

- Gorra.
- Gafas de sol.
- Mochila.
- Calzado de montaña o zapatillas (preferiblemente de suela dura)
- Muda de camiseta.
- Chaqueta fina impermeable o chubasquero.
- Crema solar.
- Agua.
- Fruta, barritas energéticas, frutos secos...(cosas que no pesen mucho)

### **Comida**

La comida y el almuerzo serán de pícnic elaborado por el comedor de la escuela.

Recomendamos que los alumnos que no se quedan al comedor normalmente, lo hagan ese día, para poder centralizar el transporte de la comida y así evitar pesos innecesarios en las mochilas.