

## Itineraris interpretatius / Itineraris interpretatius



El bosc mediterrani en el Paratge Natural Municipal de El Rivet  
El bosque mediterráneo en el Paraje Natural Municipal de El Rivet



L'aigua: Font d'en Segures i embotelladora de l'Aigua de Benassal  
El agua: Font d'en Segures y embotelladora del Agua de Benassal



Recorregut històric i sociocultural de Benassal o de Culla  
Recorrido histórico y sociocultural de Benassal o de Culla



Interpretació del paisatge de la comarca  
Interpretación del paisaje de la comarca



Orientació i localització en Sant Cristòfol  
Orientación y localización en Sant Cristòfol



El bosc centenari del Barranc dels Horts  
El bosque centenario del Barranc dels Horts



## Seidia a Benassal

Centre mediambiental i d'oci de la Fundació Caixa Castelló en el que es realitzen al llarg de l'any dos programes diferenciats d'activitats: Escola de Natura i Colònia d'estiu. Les nostres instal·lacions compten amb tots els serveis per a un màxim de 120 persones: menjador i cuina pròpia, habitacions i banys col·lectius, habitacions dobles per a professorat/monitors, aules i laboratoris, saló d'actes i pistes poliesportives.



## Seidia en Benassal

Centro medioambiental y de ocio de la Fundació Caixa Castelló en el que se realizan a lo largo del año dos programas diferenciados de actividades: Escola de Natura y Colonia de Verano. Nuestras instalaciones cuentan con todos los servicios para un máximo de 120 personas: comedor y cocina propia, habitaciones y baños colectivos, habitaciones dobles para profesorado/monitores, aulas y laboratorios, salón de actos y pistas polideportivas.



Les preinscripcions s'inicien en el mes d'abril, previ anunci de la data en les webs de Fundació Caixa Castelló:

Las preinscripciones se inician en el mes de abril, previo anuncio de la fecha en las webs de Fundació Caixa Castelló:

[www.fundacioncajastellon.es](http://www.fundacioncajastellon.es)  
[www.castellon-en-ruta-cultural.es](http://www.castellon-en-ruta-cultural.es)  
[www.facebook.com/castellonenruta](https://www.facebook.com/castellonenruta)

Información y reservas / Informació i reserves

[medioambiente@fundacioncajastellon.es](mailto:medioambiente@fundacioncajastellon.es)  
Tfno. 964232551



FUNDACIÓ  
CAIXA CASTELLÓ

[www.fundacioncajastellon.es](http://www.fundacioncajastellon.es) · [www.castellon-en-ruta-cultural.es](http://www.castellon-en-ruta-cultural.es)



FUNDACIÓ CAIXA CASTELLÓ  
Pl. de la Hierba s/nº · 12001 · Castelló  
+ 34 964 23 25 51  
[informacion@fundacioncajastellon.es](mailto:informacion@fundacioncajastellon.es)

## Educació i Diversió en la Natura

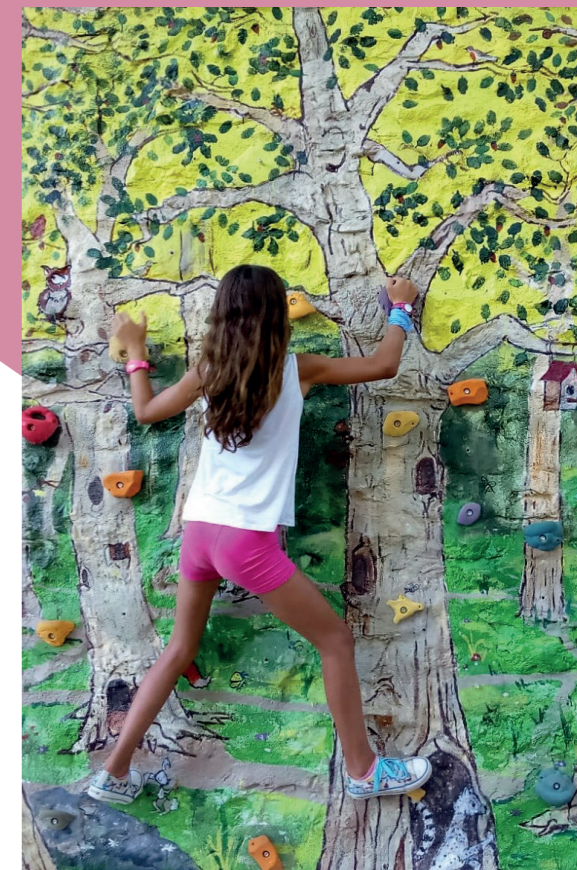

## Educación y Diversión en la Naturaleza

Escola de Natura i Colònia Seida  
Escola de Natura y Colonia Seida



FUNDACIÓ  
CAIXA CASTELLÓ



Totes les activitats, en valencià i castellà, estan adaptades al nivell educatiu del grup i és el professorat qui tria les més convenients, d'acord amb l'equip docent de Seidia.

Educadors ambientals i animadors socioculturals, compaginen itineraris d'interpretació, tallers en l'aula, i activitats lúdiques i educatives. L'alumnat disposa d'un quadern didàctic i del material necessari per a totes les activitats de tallers i oci.



Todas las actividades, en valenciano y castellano, están adaptadas al nivel educativo del grupo y es el profesorado quien escoge las más convenientes, de acuerdo con el equipo docente de Seidia.

Educadores ambientales y animadores socioculturales, compaginan itinerarios de interpretación, talleres en el aula, y actividades lúdicas y educativas. El alumnado dispone de un cuaderno didáctico y del material necesario para todas las actividades de talleres y ocio.

## Escola de Natura

L'Escola de Natura Seidia desenvolupa durant el curs escolar, de setembre a juny, un programa d'Educació Ambiental dirigit a centres educatius no universitaris.

Es realitza per a visites d'un dia i per a estades de 2 a 5 dies amb activitats en l'àmbit del bosc mediterrani i el medi rural; itineraris i tallers amb què es pretén despertar l'interès de l'alumnat pel coneixement de l'entorn i la seua problemàtica, motivar la seua participació activa en la protecció del medi, i possibilitar les relacions de convivència i el treball en equip.

### Tallers en l'aula

Plantas medicinales i aromàtiques / Fauna del bosc: petjades, senyals i restes / La flor / La vida en una bassa / Energies renovables / Laboratori de l'aigua

### Activitats lúdiques i educatives

La vida en el bosc / Gimcana / Comerç Just / Nacionalitats i multiculturalitat / Tir amb arc / Rocòdrom / Recerca del Tresor de la naturalesa / Festa d'acomiadament

### Talleres en el aula

Plantas medicinales y aromáticas / Fauna del bosque: huellas, señales y restos / La flor / La vida en una bassa / Energías renovables / Laboratorio del agua

### Actividades lúdicas y educativas

La vida en el bosque / Gymkana / Comercio Justo / Nacionalidades y multiculturalidad / Tiro con arco / Rocódromo / Búsqueda del Tesoro de la naturaleza / Fiesta de despedida

La Escuela de Natura Seidia desarrolla durante el curso escolar, de septiembre a junio, un programa de Educación Ambiental dirigido a centros educativos no universitarios.

Se realiza para visitas de un día y para estancias de 2 a 5 días con actividades en el ámbito del bosque mediterráneo y el medio rural; itinerarios y talleres con los que se pretende despertar el interés del alumnado por el conocimiento del entorno y su problemática, motivar su participación activa en la protección del medio, y posibilitar las relaciones de convivencia y el trabajo en equipo.

## Estiu de Diversió en la Naturalesa

La Colònia Seidia s'inicia quan acaba el curs escolar i és esperada durant tot l'any per moltes xiquetes i xiquets, ja que en este campament aventura viuen durant 8 dies una història que els endinsa en el medi natural i rural de la comarca de l'Alt Maestrat.

Dedicada a xiquetes, xiquets i jòvens d'entre 8 i 16 anys, de qualsevol part del món, la Colònia Seidia és un dels centres de la província amb major antiguitat i experiència dins de l'àmbit de l'oci i l'educació ambiental.

La seua ubicació privilegiada a Benassal i la idoneïtat de les seues instal·lacions, amb grans espais, la fan òptima per a l'exercici d'activitats en la naturalesa i la consecució dels seus objectius: convertir l'oci i temps lliure dels menors en un instrument per a l'enriquiment i desenvolupament personal, intel·lectual i afectiu. El centre compta amb personal propi de cuina, neteja i manteniment, i un equip d'educadors format per Monitors de Temps lliure i Animadors Juvenils.

Grups de diferents edats s'alternen des de finals de juny a mitjan agost.



Basat sempre en la mateixa filosofia i objectius: cada torn té un programa d'activitats adaptat a les necessitats del rang d'edat dels participants. A través d'activitats lúdiques i participatives, jocs tradicionals i cooperatius, i tallers es potencia la seua creativitat i autonomia, a més de fomentar la convivència, les relacions d'amistat i la camaraderia.

Excursions al Rivet, Benassal o Culla, sopars davall les estrelles, piscina, jocs d'aigua, rocòdrom, tir amb arc, gimcanes, vetllades nocturnes i moltes més sorpreses vos esperen en la màgica Seida.

## Verano de Diversión en la Naturaleza

La Colonia Seidia se inicia cuando acaba el curso escolar y es esperada durante todo el año por muchas niñas y niños, ya que en este campamento aventura viven durante 8 días una historia que les adentra en el medio natural y rural de la comarca del Alt Maestrat.

Dedicada a niñas, niños y jóvenes de entre 8 y 16 años, de cualquier parte del mundo, la Colonia Seidia es uno de los centros de la provincia con mayor antigüedad y experiencia dentro del ámbito del ocio y la educación ambiental.

Su ubicación privilegiada en Benassal y la idoneidad de sus instalaciones, con grandes espacios, la hacen óptima para el desarrollo de actividades en la naturaleza y la consecución de sus objetivos: convertir el ocio y tiempo libre de los menores en un instrumento para el enriquecimiento y desarrollo personal, intelectual y afectivo. El centro cuenta con personal propio de cocina, limpieza y mantenimiento y un equipo de educadores formado por Monitores de Tiempo libre y Animadores Juveniles.

Grupos de diferentes edades se alternan desde finales de junio a mediados de agosto.



Basado siempre en la misma filosofía y objetivos: cada turno dispone de un programa de actividades adaptado a las necesidades del rango de edad de los participantes. A través de actividades lúdicas y participativas, juegos tradicionales y cooperativos, y talleres se potencia su creatividad y autonomía, además de fomentar la convivencia, las relaciones de amistad y el compañerismo.

Excursiones a El Rivet, Benassal o Culla, cenas bajo las estrellas, piscina, juegos de agua, rocódromo, tiro con arco, gymkanas, veladas nocturnas y muchas más sorpresas os esperan en la mágica Seida.