

12. PLA D'ABSENTISME

1. JUSTIFICACIÓN

Responsabilidad legal en el marco constitucional y la legislación vigente:

De las corporaciones locales y de las administraciones educativas, en la vigilancia y cumplimiento de la escolaridad obligatoria.

Derechos y deberes del/la menor:

De facilitar y garantizar el derecho y el deber del/la menor a la educación.

Protección:

De facilitar actuaciones para proteger a los menores en situación de riesgo y abandono.

Prevención de la inadaptación socioeducativa actuando:

Sobre los grupos sociales en **Situación de Alto Riesgo Social**.

Sensibilización social:

De facilitar información a l@s ciudadan@s y a las instituciones sobre la importancia de la asistencia a la escuela.

2. OBJETIVOS

- **Objetivo General:**

La META del Programa es “**conseguir la asistencia plena a la escuela de tod@s l@s menores en edad de escolarización obligatoria**”.

- **Objetivos Específicos:**

1. Intervenir con tod@s l@s menores que presentan absentismo escolar y/o abandono escolar.
2. Intervenir en familias que dificulten ó impidan una normal escolarización de sus hij@s
3. Propiciar el acercamiento de las familias a los centros educativos
4. Adecuar, en sus justos términos, la organización espacial, temporal y el programa del curso, ciclo o etapa del centro a las necesidades de l@s alumn@s absentistas (Adaptación Curricular Individualizada) y sus familias.
5. Sensibilizar a la población, para que comprenda la importancia de la asistencia a la escuela y apoye las acciones que se realicen en este sentido; tanto desde las escuelas, como desde el Ayuntamiento.

ITINERARIO DE INTERVENCIÓN

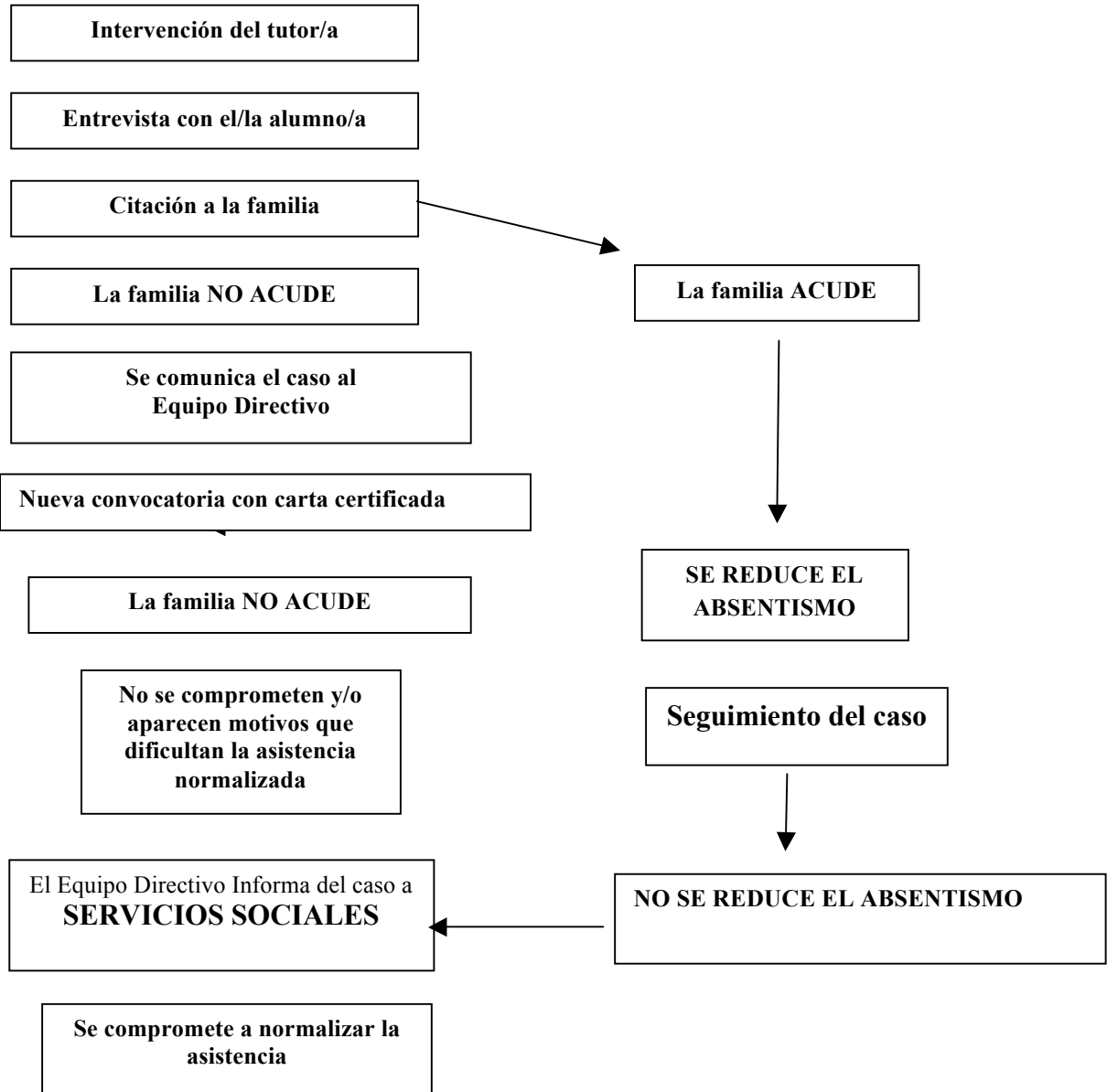

1ª CARTA DEL TUTOR/A A LOS PADRES

DE UN/A ALUMNO/A ABSENTISTA

Sres. _____

C./ _____

C.P. 12560.

BENICÀSSIM

Estimados padres:

Me dirijo a Uds. como tutor/a para manifestarles mi preocupación ante las reiteradas faltas de asistencia a la escuela de su hij@ en los últimos días, sin que nos conste justificación alguna.

Les recuerdo la responsabilidad conjunta que tenemos todos nosotros, los padres y profesores, de asegurar la asistencia de los niñ@s a la escuela, y el perjuicio tan grande que les produce el hecho de no acudir diariamente, ya que se deshabitúan y retrasan respecto de sus compañeros/as.

Por todo ello, espero que en breve, Uds. Justifiquen las faltas de asistencia de su hijo/a y pongan todos los medios a su alcance para que de aquí en adelante no se vuelva a repetir esta situación

Atentamente:

Fdo.:

Tutor/a de su hijo/a.

Benicàssim, a..... de..... De.....

MODELO DE CARTA CERTIFICADA PARA LOS PADRES DE UN/A

ALUMNO/A ABSENTISTA

Sres. _____

C./ _____

C.P. 12560. BENICÀSSIM

Dadas las continuas faltas de asistencia sin justificar que presenta su hijo/a _____ y teniendo en cuenta que este hecho repercute negativamente en su proceso educativo, les citamos para que acudan el próximo día _____ a las _____ horas, a este Centro para poder solucionar este problema.

Del mismo modo le comunicamos que en el caso que ustedes no acudieran a la mencionada entrevista y persistieran las faltas de asistencia, este centro tiene el deber de informar de la situación de su hijo/a a la Inspección Educativa , así como a los Servicios Sociales Municipales.

Atentamente:

Fdo.: Director/a del C.E.I.P. " Sta. Agueda"

Benicàssim, a..... de..... de.....

MODELO DE ACTA DE COMPARECENCIA ESCOLAR

PARA LOS PADRES DE

UN/A ALUMNO/A ABSENTISTA

ACTA DE COMPARECENCIA ESCOLAR

Siendo las _____ horas , del día_____ comparecen los padres del alumno/a _____ a quienes se les informa sobre las faltas escolares sin justificar que ha presentado el/la mismo/a en el periodo_____ o (durante los días)_____

Igualmente se les informa de que sus hijos/as tienen, de acuerdo con la legislación vigente, el derecho fundamental de recibir educación , siendo esta obligatoria y gratuita, y que los comparecientes tienen el deber de procurarles dicho derecho y garantizar su asistencia al centro escolar. Asimismo se les requiere que pongan fin a las faltas de asistencia injustificadas y se les advierte que en caso de continuar las mismas , se comunicará tal situación a los Servicios Sociales.

Una vez informados, los comparecientes manifiestan que:_____

Fdo: Padres

Fdo. Director/a del

C.E.I.P. "Sta.Agueda"

Benicàssim, a..... de..... de.....

COLEGIO:

CURSO:

FICHA DE DERIVACIÓN

(A cumplimentar por el/la tutor/a)

CLASE:

TUTOR/A:

NIÑO/A ABSENTISTA:

NOMBRE:

APELLIDOS:

FECHA DE NACIMIENTO:

NOMBRE DEL PADRE:

NOMBRE DE LA MADRE:

DIRECCIÓN:

TELÉFONO:

Fecha de derivación del caso :

Nº días que ha faltado el/la niño/a antes de la comunicación (ESPECIFICAR DIAS Y MESES):

Actuaciones realizadas desde el Centro Escolar (citaciones a los padres, advertencias al niño/a, etc.):

Observaciones del profesor/

CERTIFICADO DE ASISTENCIA A LA ESCUELA

APELLIDOS Y NOMBRE DEL/LA

INTERESADO/A: _____

—

APELLIDOS Y NOMBRE DEL/LA ALUMNO/A: _____

DON/DOÑA: _____

—

en calidad de Director/a del Centro

Certifico que est@ menor, ha mostrado un grado de Absentismo:

Esporádico

Crónico

Moderado

Abandono Escolar

Marcar con una x donde corresponda.

OBSERVACIONES: _____

Para que conste a efectos oportunos

Fdo. El/la Directora/a del Centro

Benicàssim a ___ de _____ de _____

BAREMO

Se ha de tener en cuenta la diferencia entre los distintos grados de absentismo escolar.

1. **Absentismo escolar “esporádico”:** es aquel donde el menor asiste regularmente a la escuela, faltando puntualmente y sin reiteración al centro escolar. Este tipo de absentismo, no repercute en exceso en el rendimiento académico del alumno.
De 1 a 8 faltas[1] por trimestre+.
2. **Absentismo escolar “moderado”:** es aquel donde el menor falta puntualmente a la escuela, con cierta reiteración. Este tipo de absentismo afecta negativamente al rendimiento académico del alumno, aunque puede salvar el curso.
De 9 a 12 faltas por trimestre+.
3. **Absentismo escolar “crónico”:** es aquel donde el menor falta constantemente al centro escolar, no pudiendo llevar el ritmo académico marcado por la escuela. Este tipo de absentismo suele desembocar en el abandono escolar.
De 13 a 20 faltas por trimestre+.
4. **Abandono escolar:** este es el tipo de absentismo más grave que existe, ya que, se pierde todo contacto con las instituciones educativas, perjudicando gravemente al desarrollo edu
Más de 20 faltas por trimestre
(+ Faltas no justificadas)
[1] Se contabilizará como una falta, la jornada lectiva completa y como ½ la sesión de mañana o de tarde. La suma de 2 sesiones (1/2 falta), se contabilizará como una falta entera.