

El profesor/a cogerá el TAMAWOCHI y dará las instrucciones necesarias.

Los **profesores** de los corredores grandes de la 1º y 2º planta **se asomaran al pasillo para concretar en ese momento** quien es el coordinador de cada escalera.

☐ Si faltaran los **coordinadores preasignados**..... el profesor del aula siguiente lo sustituirá.

El alumnado

- .01 Guardarán.....**silencio** y la calma.
- .02 Escucharán.....**las indicaciones** del profesor/a.
- .03 Dejarán.....todas sus **pertenencias en el aula**.
- .04 Se pondrán.....**en fila**.
- .05 Saldrán.....del aula cuando lo diga..... el **coordinador/a de evacuación** y el profesor/a.
- .06 Dejarán.....**la puerta y ventanas cerradas**.
- .07 Caminarán.....**detrás del delegado/a**... en fila con calma y paso ligero, el ultimo el profesor/a
- .08 Los alumnos en transito por los pasillos....se incorporarán al aula mas cercana.
- .09 Caminarán.....al patio al lugar marcado que corresponde a cada aula.
- .10 En el patiose colocaran en fila, en silencio..... mientras el profesor/a pasa lista.
- .11 El profesoravisará a dirección que están todos los alumnos de su aula.
- .12 Permanecerán.....**todos juntos**..... hasta que se pase la situación de emergencia.

Primero se vacía la..... **planta baja**los alumnos van a las..... **GRADAS**

Al mismo tiempo se vacía la..... **planta 1º**los alumnos van a la pista..... **VERDE**

Al mismo tiempo se vacía la..... **planta 2º**los alumnos van a la pista..... **ROJA**

★ Personal **planta 2º**.... bajará por la **parte derecha** de la escalera pegados a la.... **BARANDILLA**
 Personal **planta 1º**....bajará por la **parte izquierda** de la escalera pegados a la..... **PARED**

○ Los alumnos cuyo profesor/a sea el coordinador/a de evacuación **bajaran solos al patio detrás del delegado/a**. El profesor/a del aula mas cercano se encargará de ellos en el patio.

← Hay 2 coordinadores por planta..... que evacuarán por escaleras distintas..... A y B

2.6 **Coordinador/a... 2º planta..** será el profesor del aula **2.6**Aula de...**FILOSOFIA**

Evacuará las aula en este orden por la..... **escalera B**.....al fondo del pasillo

- 2.6
- 2.5
- 2.4
- 2.3
- 2.2....Laboratorio F.Quimica

2.1 **Coordinador/a... 2º planta**..... será el profesor del aula **2.1** Aula de...**VALENCIANO**

Evacuará las aula en este orden por la..... **escalera A**.....al principio del pasillo

- Aseos
- 2.14.... Aula de PT
- 2.13....Informática
- 2.7
- 2.8
- 2.9
- 2.10
- 2.11
- 2.12

El coordinador/a del aula 2.1 avisará a dirección de que la evacuación ha sido completada.

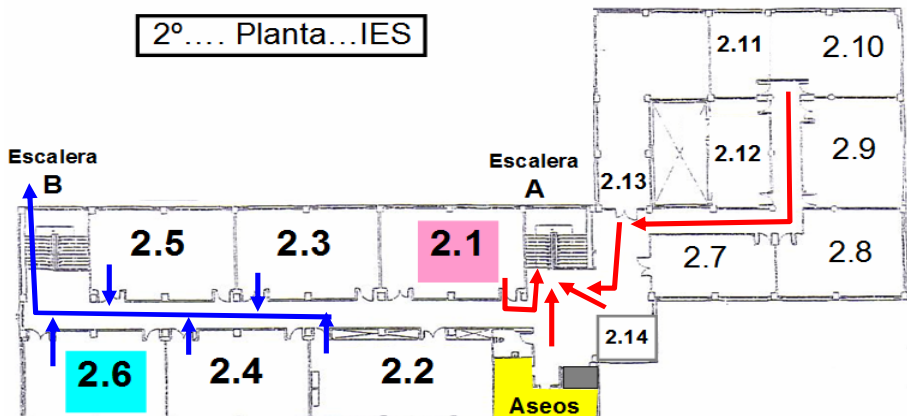

El profesor/a cogerá el TAMAWOCHI y dará las instrucciones necesarias.

Los profesores de los corredores grandes de la 1º y 2º planta se asomaran al pasillo para concretar quien es el coordinador de cada escalera.

☐ Si faltaran los coordinadores preasignados..... el profesor del aula siguiente lo sustituirá.

El alumnado

- .01 Guardarán.....**silencio** y la calma.
- .02 Escucharán.....**las indicaciones** del profesor/a.
- .03 Dejarán.....todas sus **pertenencias en el aula**.
- .04 Se pondrán.....**en fila**.
- .05 Saldrán.....del aula cuando lo diga..... el **coordinador/a de evacuación** y el profesor/a.
- .06 Dejarán.....**la puerta y ventanas cerradas**.
- .07 Caminarán.....**detrás del delegado/a...** en fila con calma y paso ligero, el ultimo el profesor/a
- .08 Los alumnos en transito por los pasillos....se incorporarán al aula mas cercana.
- .09 Caminarán.....al patio al lugar marcado que corresponde a cada aula.
- .10 En el patiose colocaran en fila, en silencio..... mientras el profesor/a pasa lista.
- .11 El profesoravisará a dirección que están todos los alumnos de su aula.
- .12 Permanecerán.....**todos juntos**..... hasta que se pase la situación de emergencia.

Primero se vacía la..... **planta baja**los alumnos van a las..... **GRADAS**

Al mismo tiempo se vacía la..... **planta 1º**los alumnos van a la pista..... **VERDE**

Al mismo tiempo se vacía la.... **planta 2º**los alumnos van a la pista..... **ROJA**

★ Personal **planta 2º**.... bajará por la **parte derecha** de la escalera pegados a la.... **BARANDILLA**
 Personal **planta 1º**....bajará por la **parte izquierda** de la escalera pegados a la..... **PARED**

○ Los alumnos cuyo profesor/a sea el coordinador de evacuación **bajaran solos al patio detrás del delegado/a**. El profesor/a del aula mas cercano se encargará de ellos en el patio.

← Hay 2 coordinadores por planta..... que evacuarán por escaleras distintas..... A y B

1.6 Coordinador/a.... 1º planta.. será el profesor del aula **1.6**Aula de...**HISTORIA**

Evacuará las aula en este orden por la..... **escalera B**.....al fondo del pasillo

- 1.6
- 1.5
- 1.4
- 1.3
- 1.2

1.1 Coordinador/a... 1º planta..... será el profesor del aula **1.1** Aula de...**CIENCIAS**

Evacuará las aula en este orden por la..... **escalera A**.....al principio del pasillo

- Aula 1.1
- Avisará a Biblioteca
- Comprueba que no quede nadie:
 - Secretaria
 - Despachos y Departamentos
 - Baños
 - Sala profesores
 - Biblioteca

El coordinador/a del aula 1.1 avisará a dirección de que la evacuación ha sido completada.

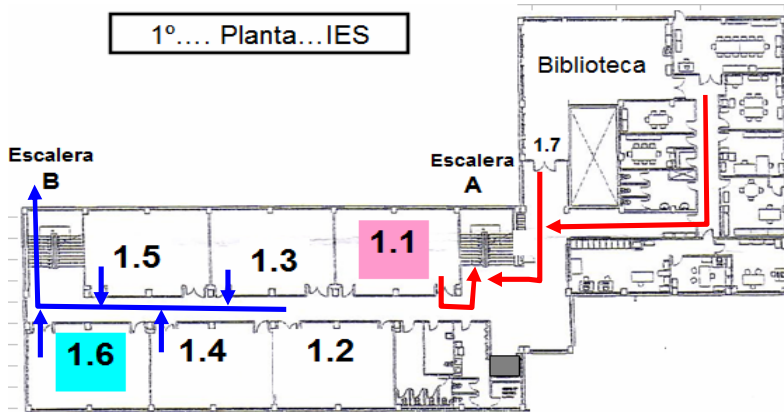

El profesor/a cogerá el TAMAWOCHI y dará las instrucciones necesarias.

El alumnado

- .01 Guardarán.....**silencio** y la calma.
- .02 Escucharán.....**las indicaciones** del profesor/a.
- .03 Dejarán.....todas sus **pertenencias en el aula**.
- .04 Se pondrán.....**en fila**.
- .05 Saldrán.....del aula cuando lo diga..... el **coordinador/a de evacuación** y el profesor/a.
- .06 Dejarán.....**la puerta y ventanas cerradas**.
- .07 Caminarán.....**detrás del delegado/a**... en fila con calma y paso ligero, el ultimo el profesor/a
- .08 Los alumnos en transito por los pasillos....se incorporarán al aula mas cercana.
- .09 Caminarán.....al patio al lugar marcado que corresponde a cada aula.
- .10 En el patiose colocaran en fila, en silencio..... mientras el profesor/a pasa lista.
- .11 El profesoravisará a dirección que están todos los alumnos de su aula.
- .12 Permanecerán.....**todos juntos**..... hasta que se pase la situación de emergencia.

Primero se vacía la..... **planta baja**los alumnos van a las..... **GRADAS**

Al mismo tiempo se vacía la..... **planta 1º**los alumnos van a la pista..... **VERDE**

Al mismo tiempo se vacía la.... **planta 2º**los alumnos van a la pista..... **ROJA**

La evacuación a las gradas de la Planta Baja..... se hará sin un orden concreto

El **coordinador/a** de la **planta baja** será el **Conserje** y avisará a dirección de que la evacuación ha sido completada.

