

# PROYECTO COMEDOR

CURSO 2022/2023



ENCARGADA DE COMEDOR: RAQUEL ALARCÓN VILLENA

## ÍNDICE

- 1- INTRODUCCIÓN
- 2- OBJETIVOS
- 3- ORGANIGRAMA
- 4- CALENDARIO DE REUNIONES
- 5- DEPENDENCIAS
- 6- HORARIOS
7. ENTRADAS Y SALIDAS
- 8- MENÚS
- 9- PROGRAMA DE ACTIVIDADES
- 10- PROTOCOLO DE IMPAGOS
- 11- ANEXO: PLAN DE FUNCIONAMIENTO

## 1- INTRODUCCIÓN

EL SERVICIO DE COMEDOR ESCOLAR ES UNA REALIDAD QUE SE HACE NECESARIA EN NUESTRO CENTRO, DEBIDO A LA ALTA DEMANDA DE COMENSALES, POR LO QUE CREEMOS ESENCIAL ESTABLECER UNA ORGANIZACIÓN Y FUNCIONAMIENTO CLAVE, ASÍ COMO SER CONSCIENTES DE LOS OBJETIVOS QUE PRETENDEMOS CONSEGUIR CON ESTE SERVICIO.

ADEMÁS, EL MOMENTO DEL COMEDOR ES UNA CONTINUACIÓN DE LA JORNADA ESCOLAR. UNA EXPERIENCIA DIVERTIDA, EDUCATIVA Y RELAJADA. POR LO QUE TENEMOS QUE GENERAR SITUACIONES Y CONDICIONES PARA APRENDER, DESCONECTAR Y COMPARTIR.

## 2- OBJETIVOS

- PARTIR DE UN DISEÑO CENTRADO EN LAS PERSONAS Y DE FORMA PARTICIPATIVA.
- FOMENTAR LA AUTONOMÍA Y COOPERACIÓN.
- FOMENTAR LA ALIMENTACIÓN SALUDABLE.
- TRABAJAR LOS HÁBITOS SOSTENIBLES.
- BUSCAR LOS MOMENTOS DE JUEGO, CLAVE EN LA EDUCACIÓN DE NUESTROS ALUMNOS/AS.
- TRABAJAR LA GESTIÓN EMOCIONAL.

### 3- ORGANIGRAMA

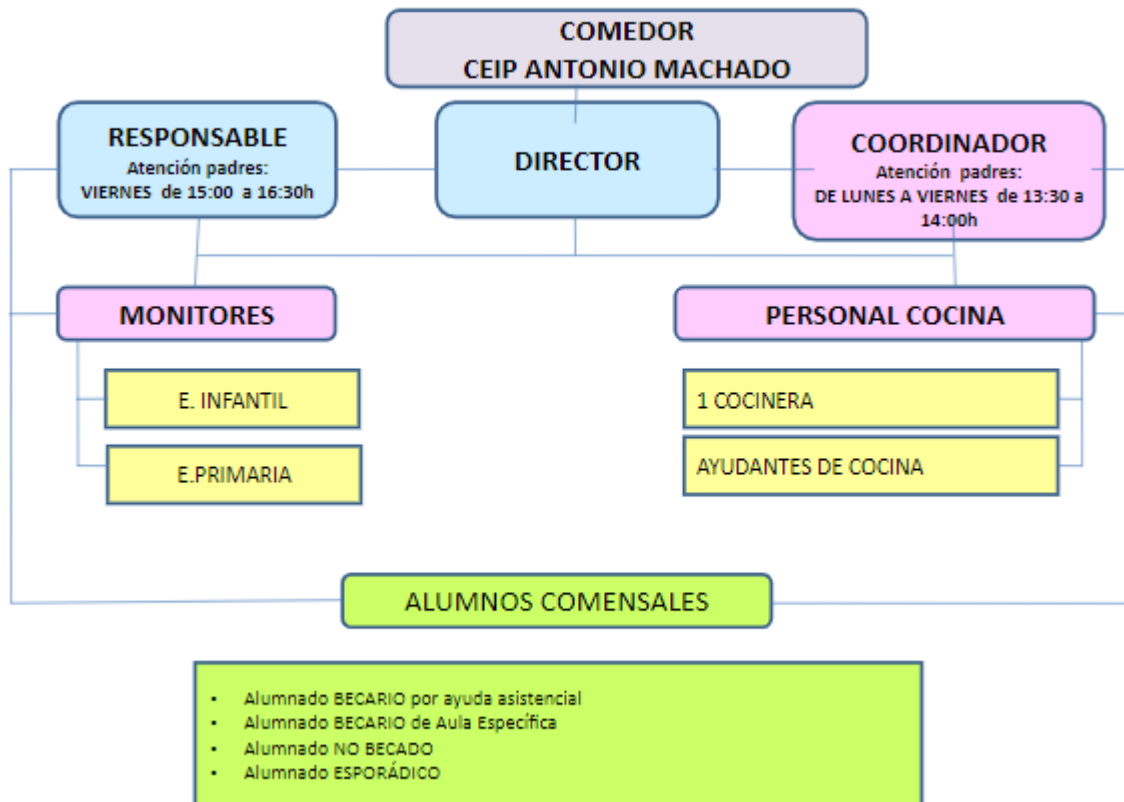

### 4. - CALENDARIO DE REUNIONES

#### REUNIONES COORDINADORA-MONITORAS

- LA PRIMERA REUNIÓN TENDRÁ LUGAR A PRINCIPIOS DE SEPTIEMBRE.
- TENDRÁN CARÁCTER MENSUAL. SERÁN FIJADAS POR LA COORDINADORA O LA ENCARGADA DE COMEDOR.

#### INFORMACIÓN CON LOS PADRES

LA INFORMACIÓN SE ENVIARÁ A TRAVÉS DE UNA INFOGRAFÍA POR EL CANAL TELEGRAM A LAS FAMILIAS. SE ENVIARÁ LA INFORMACIÓN TAMBIÉN A TRAVÉS DE WEBFAMILIA.

## CURSOS DE FORMACIÓN

SE REALIZARÁN DIVERSOS CURSOS DE FORMACIÓN, TANTO PARA COCINA COMO PARA MONITORAS, AL PRINCIPIO DE CURSO ASÍ COMO DURANTE EL DESARROLLO DEL MISMO. LOS CURSOS DE FORMACIÓN SERÁN IMPARTIDOS POR LA EMPRESA COLEVISA Y AGENTES EXTERNOS, PREVIAMENTE ACORDADOS.

## HORARIO DE ATENCIÓN A PADRES

### RESPONSABLE

LUNES DE 15:00 A 16:30H

### COORDINADORA

DE LUNES A VIERNES DE DE 13:30 A 14:00H

## 5. *DEPENDENCIAS*

DENTRO DEL RECINTO ESCOLAR, EL COMEDOR DISPONE DE LAS SIGUIENTES DEPENDENCIAS PARA SU USO EXCLUSIVO O COMPARTIDO CON LAS ACTIVIDADES DOCENTES DEL COLEGIO:

- COCINA EQUIPADA PARA LA ELABORACIÓN EN ELLA DE 260 MENÚS DIARIOS APROXIMADAMENTE, CON TODOS SUS ACCESORIOS Y ÚTILES DE MENAJE. INCLUYE *COCINA, DESPENSA Y CUARTO FRÍO*.
- SALÓN COMEDOR CON CAPACIDAD PARA 90 COMENSALES APROXIMADAMENTE, DISTRIBUIDOS EN 5 LÍNEAS, CADA UNA COMPUESTA POR 6 MESAS (3 PARA CADA CLASE). 18 COMENSALES POR GRUPO-CLASE APROXIMADAMENTE.

EL SALÓN COMEDOR PRESENTA UN AMBIENTE CUIDADO Y AMABLE. SE HA CAMBIADO EL TECHO DEL MISMO PARA ASÍ APLACAR LOS RUIDOS Y QUE NO SEA UN LUGAR ALBOROTADO. INTENTAMOS QUE LA HORA DE LA COMIDA SEA UN MOMENTO AGRADABLE.

A LO LARGO DEL CURSO SE VAN A TRABAJAR HÁBITOS DE AUTOSERVICIO POR PARTE DE LOS COMENSALES CON EL MENAJE DISPONIBLE EN EL COMEDOR. HAREMOS EL TURNO CORRIDO (ELLOS PASAN POR LAS MESAS CALIENTES DONDE LAS AUXILIARES DE COCINA LES SIRVEN).

- AULAS: HACE DOS AÑOS QUE SE EXTENDIÓ EL COMER EN LAS AULAS PARA LOS GRUPOS DE 5 AÑOS Y 1º. ESTE

CURSO CONTINUAREMOS CON LA MISMA DINÁMICA., EXCEPTO LOS ALUMNOS DE 1º TODOS LOS ALUMNOS DE INFANTIL COMERÁN EN LAS AULAS Y LOS DE PRIMARIA EN EL COMEDOR. EL MOMENTO DE COMER EN EL AULA ES MUY TRANQUILO, YA QUE CADA CLASE ESTARÁ EN SU PROPIA AULA, Y LAS MONITORAS ACUDIRÁN A LA MISMA CON EL CARRO Y LOS ALIMENTOS PREPARADOS Y ALMACENADOS EN RECIPIENTES QUE LOS MANTIENEN EN LA TEMPERATURA ADECUADA. PARA PODER COMER EN LAS AULAS, LAS MONITORAS ACUDIRÁN A LAS AULAS DE INFANTIL 5 MINUTOS ANTES DE LA HORA DE LA SALIDA PARA PREPARAR LAS MESAS. EN LAS CLASES DE 5 AÑOS SERÁN LOS NIÑOS LOS QUE AYUDEN A PONER LA MESA.

LAS AULAS TAMBIÉN SE UTILIZARÁN PARA REALIZAR DIFERENTES TALLERES UNA VEZ FINALIZADA LA HORA DE COMER.

- MEDIATECA: SE TIENE EN CUENTA ESTE ESPACIO PARA UTILIZARLO EN LA HORA DE LOS TALLERES, PERO NO SE HARÁ PRÉSTAMO DE LIBROS.

- GIMNASIO

- PASILLOS DE LA PLANTA BAJA (ZONA DE JUEGOS CON PING PONG, JUEGOS DE MESA...)

- ESPACIOS ABIERTOS: PORCHE, PISTAS, ROCÓDROMO, ZONA DE PINADA, ETC.

## 6. HORARIOS

EL HORARIO DEL SERVICIO DEL COMEDOR ESCOLAR SE ADAPTARÁ AL HORARIO ESTABLECIDO EN NUESTRO CENTRO EDUCATIVO PARA CADA CURSO ACADÉMICO.

EL HORARIO SERÁ:

### SEPTIEMBRE Y JUNIO

LUNES A VIERNES  
13:00H A 15:00H

### OCTUBRE A MAYO

LUNES A VIERNES, CON DOS OPCIONES:  
A) 14:00 A 15:30H, SIN TALLERES.  
B) 14:00 A 16:45H, CON TALLERES.

ESTE HORARIO SE HA DE CUMPLIR, SALVO EXCEPCIONES JUSTIFICADAS, Y COMUNICADAS CON ANTELACIÓN.

LOS CAMBIOS DEFINITIVOS DE HORARIO SE HAN DE COMUNICAR A LA ENCARGADA DE COMEDOR

PARA UNA MAYOR FLUIDEZ Y PARA QUE HAYA UNA COOPERACIÓN TANTO POR PARTE DE LAS MONITORAS COMO DE LOS MAESTROS, ÉSTOS ÚLTIMOS FACILITARÁN EN TODO LO QUE ESTÉ A SU ALCANCE Y DENTRO DE SUS POSIBILIDADES, LA AYUDA NECESARIA. POR ESTE MOTIVO, LAS MAESTRAS DE EDUCACIÓN INFANTIL DEBERÁN TENER A LOS ALUMNOS PREPARADOS (LIMPIEZA DE MANOS Y ESFÍNTERES, COLOCACIÓN DE BABIS EN EL CASO DE QUE LOS TENGAN (SON OPCIONALES) 5 MINUTOS ANTES DE LA FINALIZACIÓN DE LAS CLASES.

LOS MAESTROS DEL CENTRO COMERÁN EN LA SALA DE PROFESORES:

- LUNES Y MIÉRCOLES A PARTIR DE LAS 15:00 H.
- MARTES, JUEVES Y VIERNES A PARTIR DE LAS 14:00 H.

LOS MAESTROS QUE DESEEN QUEDARSE A COMER EN EL CENTRO, DEBERÁN COMUNICARLO ANTES DE LAS 10H. PARA ELLO HABRÁ COLOCADO UN LISTADO EN EL PANEL DE COMEDOR DE LA SALA DE PROFESORES, EN EL QUE DEBERÁN MARCAR CON UNA CRUZ EL DÍA QUE DESEEN HACER USO DEL SERVICIO.

## 7. ENTRADAS Y SALIDAS DEL COMEDOR

LA ENTRADA AL COMEDOR SE REALIZARÁ POR TURNO CORRIDO. ENTRARÁN PRIMERO LOS MÁS PEQUEÑOS QUE TENDRÁN LA COMIDA SERVIDA EN LA MESA. A PARTIR DE 3º PASARÁN POR LA MESA CALIENTE PARA QUE LES SIRVAN. CONFORME VAYAN TERMINANDO DE COMER, IRÁN ENTRANDO LOS CURSOS MÁS ALTOS. EL GRUPO ENTERO SALDRÁ CON SU MONITORA AL PATIO Y PROCEDERÁN A LAVARSE LOS DIENTES. LOS NIÑOS QUE NO HAYAN ACABADO SE QUEDARÁN EN EL COMEDOR CON UNA MONITORA QUE LES ATENDERÁ.

A LA HORA DE SALIR DEL CENTRO, TANTO A LAS 15.00 EN SEPTIEMBRE Y JUNIO, COMO A LAS 15.30/17:00 EN OCTUBRE-MAYO, SE REALIZARÁN POR ZONAS. ES DECIR, LOS NIÑOS Y NIÑAS DE INFANTIL Y 1º DE PRIMARIA SALDRÁN

POR LA PUERTA DE HIERRO ROJA, UBICADA AL LADO DEL PABELLÓN DE INFANTIL. LOS ALUMNOS DE 2º Y 3º SALDRÁN POR LA PUERTA PEQUEÑA UBICADA AL LADO DEL ESCENARIO Y LOS ALUMNOS DE 4º, 5º Y 6º SALDRÁN POR LA PUERTA UBICADA EN LA PISTA DE LA DERECHA (CALLE DE LA VIOLETA). ESTA PUERTA LA ABRIRÁ UNA MONITORA DE UNO DE ESTOS GRUPOS. LOS ALUMNOS A PARTIR DE 4º DE PRIMARIA QUE TRAIGAN UNA AUTORIZACIÓN FIRMADA POR SUS PROGENITORES O TUTORES LEGALES, PODRÁN SALIR SOLOS DEL CENTRO.

### LA JORNADA DE COMEDOR SE DESARROLLARÁ DE LA SIGUIENTE MANERA:

1. HÁBITOS DE HIGIENE + COMIDA
2. ASEO E HIGIENE + ACTIVIDADES DE RELAJACIÓN
3. TALLERES

## 8. MENÚS

EN COLEVISA ELABORAN LOS MENÚS INSPIRÁNDOSE EN LOS PRINCIPIOS DE LA **DIETA MEDITERRÁNEA**, TIPO DE ALIMENTACIÓN DE TODO EL ARCO MEDITERRÁNEO QUE SE RELACIONA CON UNA MENOR INCIDENCIA DE ENFERMEDADES CRÓNICAS (CARDIOVASCULARES, CÁNCERES, ETC. ) Y CON UNA MAYOR LONGEVIDAD.

LA DIETA MEDITERRÁNEA ES MAYORITARIAMENTE VEGETARIANA E INCLUYE PASTAS, ARROCES, FRUTOS SECOS, LEGUMBRES, ALIMENTOS DE HOJA VERDE, VERDURAS DE TEMPORADA DE TODA CLASE, FRUTAS, PAN Y OTROS CEREALES. SE USA EL **ACEITE DE OLIVA** COMO GRASA PRINCIPAL Y PREDOMINA EL CONSUMO DE **AVES Y PESCADOS QUE DE CARNES ROJAS**.

GRACIAS A ELLO, CONSIGUEN ALCANZAR LOS PRINCIPIOS FUNDAMENTALES DE UNA DIETA EQUILIBRADA Y QUE SON:

- APORTAR UNA CANTIDAD DE NUTRIENTES ENERGÉTICOS (CALORÍAS) QUE SEA SUFICIENTE PARA LLEVAR A CABO LOS PROCESOS METABÓLICOS Y DE TRABAJO FÍSICO NECESARIOS.
- SUMINISTRAR SUFICIENTES NUTRIENTES CON FUNCIONES PLÁSTICAS Y REGULADORAS (PROTEÍNAS, MINERALES Y VITAMINAS).
- QUE LAS CANTIDADES DE CADA UNO DE LOS NUTRIENTES ESTÉN EQUILIBRADAS ENTRE SÍ



ASIMISMO, LOS MENÚS PROPUESTOS SIEMPRE SON SUPERVISADOS TANTO POR LA RESPONSABLE DEL COMEDOR COMO POR LA COCINERA.

## COMPOSICIÓN DEL MENÚ PARA LOS ALUMNOS

NUESTROS MENÚS DESTACAN POR:

- LLEVAR COMO ENTRANTE ENSALADA, DIVERTIDA Y DIFERENTE CADA DÍA.
- OFRECER UNA GRAN VARIEDAD DE FRUTAS DE TEMPORADA
- INTRODUCIR PESCADOS NOBLES
- UTILIZAR TÉCNICAS CULINARIAS DIETÉTICAMENTE MÁS SANAS EVITANDO LOS FRITOS Y LOS REBOZADOS.
- VERDURAS Y HORTALIZAS ECOLÓGICAS DE NUESTRO HUERTO QUE NOS RECUERDAN A QUÉ SABEN REALMENTE LAS COSAS.
- PLATOS TRADICIONALES DE LA GASTRONOMÍA MEDITERRÁNEA.

EJEMPLO DE MENÚ, EL CUAL SE FACILITARÁ MENSUALMENTE, A TRAVÉS DE LA APP DE COLEVISA Y EL TELEGRAM DEL COLE. ESTE CURSO HEMOS DADO EL PASO DE ELIMINAR EL PAPEL, PARA ACERCARNOS MÁS A LA SOSTENIBILIDAD.

**COLEVISA**  
Comedoras Levantinas Isabel, SL

CEIP Antonio Machado (ELX)

usuario: antonio\_machado  
contraseña: 245\_antonio\_machado

Noviembre - 2023 MENU MENSUAL  
ANTONIO MACHADO

**FRUTAS DE TEMPORADA:**  
Pera, Cagui, Mandarina  
Melón, Ciruela, Naranja  
Manzana, Banana  
Vuelve el zumo natural !!

DESCARGA NUESTRA APP

TU CÓDIGO DE CENTRO ES: 1179

**VALOR DIFERENCIADOR**

**ALERGENOS**

Avda. Tº de Mover (ms. Bollet) - 46500 Burjassot (Valencia)  
T 963 149 106 / F 963 149 107 - www.colevisa.com  
info@colevisa.com - www.facebook.com/colevisa

Disponemos de menús adaptados para la salud de los niños, dietas, alergias, vegetarianos, etc. La información nutricional se ofrece en el grupo de edad. Nuestros menús se preparan conforme a las directrices de la "Ley de Menús de Menús Escolares" de la Generalitat Valenciana. La información sobre los alergenos está disponible en el menú y en la dirección del centro. Se servirá según llegas en día la semana.

## SERVICIOS ESPECIALES

### COMIDAS ESPECIALES PARA FECHAS ESPECIALES

MENÚS TERAPÉUTICOS EN FUNCIÓN DE PATOLOGÍAS, INDICACIONES MÉDICAS...

MENÚS RELIGIOSOS EN FUNCIÓN DE CREENCIAS RELIGIOSAS Y/O CULTURALES.

COLABORACIÓN CON LAS ACTIVIDADES DEL CENTRO ESCOLAR.

## 9. PROGRAMACIÓN DE ACTIVIDADES

SE REALIZARÁN DIFERENTES ACTIVIDADES Y TALLERES DE PSICOMOTRICIDAD, BAILE, LENGUA DE SIGNOS, RELAJACIÓN, YOGA, PATINAJE, CINEFORUM...

LUNES: MANUALIDADES

MARTES: MÚSICA

MIÉRCOLES: ACTUACIONES / EXPERIMENTOS / CINEFORUM

JUEVES: PATINAJE

VIERNES: JUEGO LIBRE

LOS ÚLTIMOS MIÉRCOLES DE CADA MES, HABRÁ CINEFORUM. LA PROGRAMACIÓN ES LA SIGUIENTE:

OCTUBRE: HOTEL TRANSILVANIA

NOVIEMBRE: INF Y 1º LOS ARISTOGATOS / RESTO PRIMARIA: PESADILLA ANTES DE NAVIDAD

DICIEMBRE: INF Y 1º EL GRINCH / RESTO DE PRIMARIA: SOLO EN CASA

ENERO: INF, 1º Y 2º: HOTEL TRANSILVANIA / 3º Y 4º: ALADDIN / 5º Y 6º: PADRE NO HAY MAS QUE UNO

FEBRERO: INF Y 1º: PETER PAN / RESTO DE PRIMARIA: LA DAMA Y EL VAGABUNDO

MARZO: INF Y 1º: ALICIA EN EL PAÍS DE LAS MARAVILLAS. / RESTO DE PRIMARIA: HÉRCULES

ABRIL: INF, 1º, 2º: BICHOS / A PARTIR DE 3º: FANTASÍA

MAYO: PARA TODOS: 101 DÁLMATAS

JUNIO: PARA TODOS: ROBBIN HOOD

### ¿QUÉ HACER EN LOS DÍAS DE LLUVIA?

- LOS *ALUMNOS DE INFANTIL* ADAPTARÁN SU PROGRAMACIÓN SEMANAL AL ESPACIO DEL AULA.
- LOS *ALUMNOS DE PRIMARIA*, RESPETARÁN EL TIEMPO DE «COMIDA» E «HIGIENE» PUDIENDO ELEGIR, DURANTE EL

TIEMPO RESTANTE, LA LIBRE CIRCULACIÓN ENTRE LOS SIGUIENTES AMBIENTES (DEBIDAMENTE SEÑALIZADOS CON PANELES):

**PORCHE:** PARA TALLER DE CUENTACUENTOS.

**AULA:** PARA VISIONADO DE UNA PELÍCULA O REALIZACIÓN DE ALGÚN TALLER.

**VESTÍBULO:** PARA JUEGOS DE MESA Y CONVERSACIONES.

### EL PAPEL DE LAS MONITORAS

LAS FUNCIONES DE LOS MONITORES EN SU TRABAJO DIARIO TANTO EN EL TIEMPO DE COMEDOR COMO EN EL TIEMPO DE HIGIENE O TALLERES SON LAS SIGUIENTES:

- CREAR UN TIEMPO EXTRAESCOLAR DESTINADO AL JUEGO, AL APRENDIZAJE Y EL CONOCIMIENTO DE LOS DEMÁS.
- POTENCIAR EL TRABAJO EN EQUIPO Y LAS RELACIONES PARA LA CONVIVENCIA.
- ENSEÑAR A PARTICIPAR, RESPETAR LAS REGLAS DEL JUEGO Y APRENDER DE LOS ERRORES.
- REFORZAR CONDUCTAS POSITIVAS DEL USO DEL ENTORNO Y LOS RECURSOS.
- FOMENTAR VALORES SOCIALES Y CULTURALES DE RESPETO Y TOLERANCIA
- VELAR POR LA INTEGRACIÓN DE TODOS LOS NIÑOS.

### PROYECTO MENÚ SALUDABLE

A PARTIR DEL SEGUNDO TRIMESTRE COMENZAREMOS A REALIZAR EL PROYECTO DEL MENÚ SALUDABLE, EL CUAL CONSISTE EN ELABORAR UN MENÚ SALUDABLE EQUILIBRADO, QUE DESPUÉS COCINARÁN EN EL COMEDOR.

EL MENÚ DE ENERO LO TENDRÁN QUE CONFECCIONAR EN DICIEMBRE: EL CRONOGRAMA PARA REALIZAR ESTE PROYECTO ES EL SIGUIENTE:

DICIEMBRE: 6º A Y B (SU MENÚ SE INCLUIRÁ EN EL MES DE ENERO)

ENERO: 5º A Y B (SUS MENÚS SE INCLUIRÁN EN EL MES DE FEBRERO)

FEBRERO: 4º A Y 4º B (SUS MENÚS SE INCLUIRÁN EN EL MES DE MARZO)

MARZO: 3º A Y B, 5 AÑOS A Y B (MES DE ABRIL)

ABRIL: 2º A Y B, 4 AÑOS A Y B (MES DE MAYO)

MAYO: 1º A Y B, 3 AÑOS A Y B (MES DE JUNIO)

ELABORAR Y ENTREGAR ANTES DEL 10 DE CADA MES.

## 10- PROTOCOLO DE IMPAGOS

EN CASO DE QUE ALGÚN RECIBO NO HAYA PODIDO SER COBRADO, SE CONTACTARÁ TELEFÓNICAMENTE CON LA FAMILIA PARA NOTIFICARLO A FIN DE QUE SE PUEDA PROCEDER AL PAGO CUANTO ANTES.

EN CASO DE QUE EXISTA 1 MES DE IMPAGO POR PARTE DE ALGUNA FAMILIA IMPLICA LA SUPRESIÓN DEL SERVICIO DE COMEDOR PARA EL ALUMNO EN CUESTIÓN.

LOS RECIBOS IMPAGADOS POR CAUSAS AJENAS AL COLEGIO, GENERAN UNOS GASTOS BANCARIOS, QUE SERÁN CARGADOS EN SUS CUENTAS, EN RECIBOS SUCESIVOS.

EN CUANTO A LAS AUSENCIAS DE LOS DÍAS DE COMEDOR, SE DESCONTARÁN DEL MES EN VIGOR, COMO CONSECUENCIA DE FALTA JUSTIFICADA. DICHA AUSENCIA DEBERÁ SER POR MOTIVOS DE ENFERMEDAD DEBIDAMENTE JUSTIFICADOS EN LOS DÍAS POSTERIORES A LA FALTA.

NO SE COGERÁN JUSTIFICANTES A PARTIR DEL DÍA 8 DEL MES SIGUIENTE, YA QUE LA REMESA DEL COMEDOR SE HACE EL DÍA 10 DE CADA MES.

## 11- ANEXO: PLAN DE FUNCIONAMIENTO

LA FINALIDAD DEL PRESENTE PLAN ES ESTABLECER LOS CRITERIOS ORGANIZATIVOS DEL COMEDOR, ASÍ COMO LAS RECOMENDACIONES Y NORMAS NECESARIAS PARA SU BUEN FUNCIONAMIENTO.

### 1. USO DEL SERVICIO DEL COMEDOR

- EL SERVICIO DE COMEDOR ESCOLAR COMENZARÁ (EL PRIMER DÍA LECTIVO DE SEPTIEMBRE "10 DE SEPTIEMBRE" Y FINALIZARÁ EL ÚLTIMO DÍA LECTIVO DEL MES DE JUNIO "21 DE JUNIO"), DE ACUERDO CON LO ESTABLECIDO EN EL CALENDARIO ESCOLAR QUE APRUEBA CADA AÑO LA ADMINISTRACIÓN EDUCATIVA.
- PUEDEN ACOGERSE AL SERVICIO DE COMEDOR ESCOLAR TODOS LOS ALUMNOS MATRICULADOS EN EL CENTRO QUE ASÍ LO SOLICITEN.
- LOS ALUMNOS DEL CENTRO PODRÁN UTILIZAR EL SERVICIO DE COMEDOR EN ALGUNA DE LAS

SIGUIENTES MODALIDADES:

### COMENSAL ASIDUO

- ESTA MODALIDAD ES PARA TODOS AQUELLOS ALUMNOS O ALUMNAS QUE DESEEN HACER USO DEL COMEDOR DURANTE TODO EL CURSO, LOS 5 DÍAS DE LA SEMANA.
- EL PRECIO DEL MENÚ SE FIJARÁ A COMIENZO DE CURSO, CONFORME A LAS INSTRUCCIONES DE LA CONSEJERÍA DE EDUCACIÓN, CULTURA Y DEPORTES, EL PRESENTE CURSO 22/23 ES DE 4.25 EUROS EL DÍA. LA CUOTA MENSUAL DEL SERVICIO VARÍA DEPENDIENDO DEL NÚMERO DE DÍAS UTILIZADOS CADA MES.
- HACEMOS LOS COBROS A TRAVÉS DE LA PLATAFORMA DE CONSELLERÍA ÍTACA 3, EN EL QUE CONSTA CADA COMENSAL SI TIENE BECA O NO, Y SE CALCULAN LOS DÍAS QUE HAN UTILIZADO EL SERVICIO. LAS FALTAS JUSTIFICADAS SE AÑADEN EN ESTA PLATAFORMA Y SE DESCUENTAN DEL RECIBO MENSUAL. SE DEBEN DE ENTREGAR ANTES DEL DÍA 8 DEL MES SIGUIENTE.
- EL COBRO MENSUAL DEL COMEDOR SE REALIZA EL DÍA 10 DE CADA MES VENCIDO (ES DECIR, EN OCTUBRE COBRAMOS SEPTIEMBRE Y ASÍ SUCESIVAMENTE) Y SE REFLEJA EN EL BANCO CON EL NOMBRE DE GENERALITAT VALENCIANA.

### COMENSAL EVENTUAL

- ESTA OPCIÓN ES PARA TODOS AQUELLOS ALUMNOS O ALUMNAS QUE DESEEN HACER USO DEL SERVICIO DE COMEDOR DURANTE UNO O VARIOS DÍAS DETERMINADOS. EL PRECIO DEL SERVICIO ES 4.25 EUROS POR DÍA.
- EL COBRO DE LOS DÍAS QUE ACUDEN AL COMEDOR SE PUEDE HACER:
  - POR DOMICILIACIÓN BANCARIA, A TRAVÉS DE LA PLATAFORMA ÍTACA 3, EN LA QUE SE CALCULAN LOS DÍAS QUE HA HECHO USO DEL COMEDOR.

- O A TRAVÉS DE LA ADQUISICIÓN DEL TICKET. ESTE ÚLTIMO ES PARA AQUELLOS ALUMNOS QUE SE QUEDAN DE MANERA MUY PUNTUAL. PARA COMPRAR EL TICKET DEBE ACUDIR AL BANCO SABADELL, ADQUIRIR UN TICKET DE UNA COMIDA O DE 5 COMIDAS, QUE SERÁ CANJEADO EN CONSERJERÍA POR CINCO VALES. SE INFORMARÁ DEL USO DEL SERVICIO Y SE ENTREGARÁ EL TICKET/ VALE EN CONSERJERÍA DE 9.00 A 9.30 HORAS

## 2. ALTAS/BAJAS Y CONTINUIDAD DEL SERVICIO

LOS ALUMNOS QUE YA HAN UTILIZADO EL SERVICIO DE COMEDOR EL CURSO ANTERIOR SOLAMENTE TIENEN QUE RELLENAR UN FORMULARIO DE CONTINUIDAD DEL SERVICIO, EL CUAL SE ENVÍA EN EL MES DE JULIO A LAS FAMILIAS, A TRAVÉS DE WEB FAMILIA Y EL CANAL DE TELEGRAM.

EL **ALTA NUEVA** DEL SERVICIO SE PUEDE REALIZAR:

- MEDIANTE EL FORMULARIO QUE HAY EN CONSERJERÍA, RELLENANDO LA CORRESPONDIENTE INSCRIPCIÓN. LOS ALUMNOS QUE SE DEN DE ALTA EN EL SERVICIO SE ENTENDERÁ QUE SIGUEN INSCRITOS HASTA COMUNICAR SU BAJA, O HASTA FINAL DEL CURSO. LAS ALTAS NUEVAS SE HARÁN MEDIANTE DOCUMENTO IMPRESO DE ALTA QUE SE SOLICITA EN CONSERJERÍA, O EL QUE SE ENTREGA JUNTO CON LA DOCUMENTACIÓN PARA LA MATRICULA (NIÑOS DE 3 AÑOS).
- EL ALUMNADO QUE NO HA ESTADO DADO DE ALTA NUNCA EN EL SERVICIO DEBE ENTREGAR EN CONSERJERÍA UNA COPIA DEL NÚMERO DE CUENTA, O ENVIARLO POR MAIL A [CEIPAMCOM@GMAIL.COM](mailto:CEIPAMCOM@GMAIL.COM)

PARA DARSE DE **BAJA** EN EL SERVICIO DE COMEDOR:

- MEDIANTE LA CUMPLIMENTACIÓN Y ENTREGA DEL DOCUMENTO DE BAJA QUE SE SOLICITA EN CONSERJERÍA.

### 3. HORARIO.

- EL HORARIO DE SALIDA TANTO EN SEPTIEMBRE COMO EN JUNIO SERÁ A LAS 15H. LAS PUERTAS SE ABRIRÁN A LAS 14.45H. PARA FACILITAR LA SALIDA Y EVITAR AGLOMERACIONES.
- DE OCTUBRE A MAYO, SE PODRÁ ELEGIR ENTRE LAS 15:30H O LAS 17H, DEPENDIENDO SI SE QUEDAN O NO A LAS ACTIVIDADES QUE ORGANIZA EL COMEDOR. LAS PUERTAS SE ABRIRÁN A LAS 16,45H IGUALMENTE.
- ESTE HORARIO SE HA DE CUMPLIR, SALVO EXCEPCIONES JUSTIFICADAS, Y COMUNICADAS CON ANTELACIÓN.
- LOS CAMBIOS DEFINITIVOS DE HORARIO SE HAN DE COMUNICAR A LA RESPONSABLE DE COMEDOR

### 4. SALIDA DEL CENTRO

- EL CENTRO DISPONE DE UN DOCUMENTO DE AUTORIZACIÓN PARA LA RECOGIDA DE ALUMNOS HASTA TERCERO, EN EL CASO QUE NO SE HAGA POR LA PERSONA HABITUAL
- A PARTIR DE 4º EL ALUMNADO PUEDE SALIR SOLO SIEMPRE Y CUANDO SEA AUTORIZADO DE MODO ESCRITO Y FIRMADO POR AMBOS PROGENITORES.

### 5. FORMA DE PAGO.

PARA LOS COMENSALES ASIDUOS AL COMEDOR, LOS RECIBOS SE PASARÁN AL COBRO EN LA PRIMERA QUINCENA DEL MES SIGUIENTE MEDIANTE DOMICILIACIÓN BANCARIA.

### 6. DEVOLUCIONES

LA NOVEDAD ESTE CURSO ES QUE LAS FALTAS JUSTIFICADAS NO SE DEVOLVERÁN A FINAL DE CURSO, SINÓ QUE SE DESCUENTAN CADA MES, CUANDO SEA POR **MOTIVOS DE ENFERMEDAD DEBIDAMENTE JUSTIFICADOS**. ESTA JUSTIFICACIÓN SE ENTREGARÁ A LA RESPONSABLE DEL COMEDOR DURANTE LOS DÍAS POSTERIORES A LA MISMA, YA SEA EN

MANO O A TRAVÉS DEL MAIL DEL COMEDOR. EN CASO DE NO TENER JUSTIFICANTE, TENEMOS UN DOCUMENTO DE DECLARACIÓN JURADA PARA PODER JUSTIFICAR LAS FALTAS.

## 7. BECAS.

- EL ALUMNADO BECADO TIENE LA OBLIGACIÓN DE HACER USO DEL COMEDOR DE OCTUBRE A MAYO.
- EL ALUMNADO QUE FINALMENTE NO OBTENGAN BECA, DEBERÁN ABONAR LOS DÍAS QUE HAYAN HECHO USO DEL COMEDOR.
- EXISTEN CINCO TIPOS DE BECA: A, B, C, D, E. CADA UNA TIENE UNA CANTIDAD ASIGNADA DEPENDIENDO DE LA PUNTUACIÓN OBTENIDA.
  - BECA A: 4,25€
  - BECA B: 3,50€
  - BECA C: 3€
  - BECA D: 2,5€
  - BECA E: 2€

## 8. ATENCIÓN A FAMILIAS:

SE REALIZARÁ DE MANERA PRESENCIAL EN EL HORARIO ASIGNADO CADA CURSO, PARA EL DIRECTOR, RESPONSABLE DE COMEDOR Y RESPONSABLE DE MONITORAS. MEDIANTE MAIL DE CONTACTO: [CEIPAMCOM@GMAIL.COM](mailto:CEIPAMCOM@GMAIL.COM) O A TRAVÉS DEL TELÉFONO DEL CENTRO.