



ula violeta

Proyecto de Promoción de la Igualdad de Género en el Entorno Educativo





¿QUÉ ES AULA VIOLETA?

Aula Violeta es un programa educativo innovador que busca implantar la figura de la Promotora de Igualdad de Género (PROMIG) y la Sexóloga en los centros educativos, con perspectiva multidisciplinar.

Su misión: integrar la igualdad de género en todas las áreas educativas de forma transversal, continuada y estructural.

No se trata de charlas aisladas, sino de un **acompañamiento estable** que involucra a alumnado, profesorado y familias.



¿POR QUÉ ES NECESARIO?

Los estudios y experiencias previas muestran:

- **1 de cada 6 menores sufre abuso sexual antes de los 18.** (Fuente: El País, 2024)
- **Hay menores de solo 9 años viendo pornografía.** Y eso distorsiona lo que entienden por amor, deseo y respeto. (Fuente: Policía Nacional, 2025)
- **La violencia entre menores va en aumento.** El 9% de adolescentes ya ha sufrido violencia sexual por parte de otros menores. (Fuente: Huffington Post, 2025)
- **Alguna de las emociones más experimentadas durante la menarquia** son vergüenza, preocupación, miedo y estrés. (Fuente: CSIC)

Aula Violeta responde con una estrategia que acompaña, sensibiliza y transforma.



¿CÓMO FUNCIONA?

Trabajamos en coordinación con la comunidad educativa y el equipo psicopedagógico del centro, desarrollando:

- Sesiones de **sensibilización** para alumnado, profesorado y familias.
- **Apoyo individualizado** a estudiantes con necesidades específicas en cuestiones de género y menstruación.
- **Talleres temáticos** sobre igualdad, diversidad, respeto, autoaceptación, cambios pre-pubertad...
- **Grupos de reflexión** como espacios seguros de diálogo.
- **Campañas** escolares de concienciación a lo largo del curso.

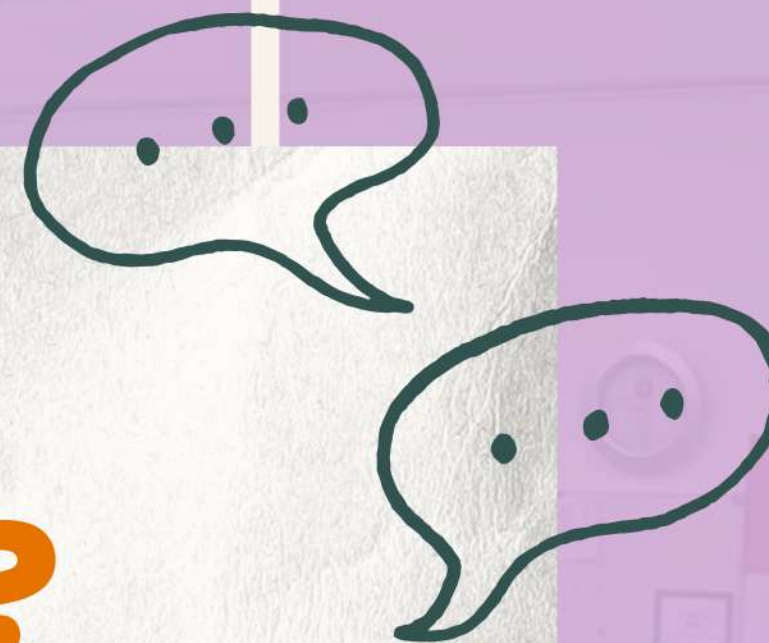

NUEVA VISIÓN CON...

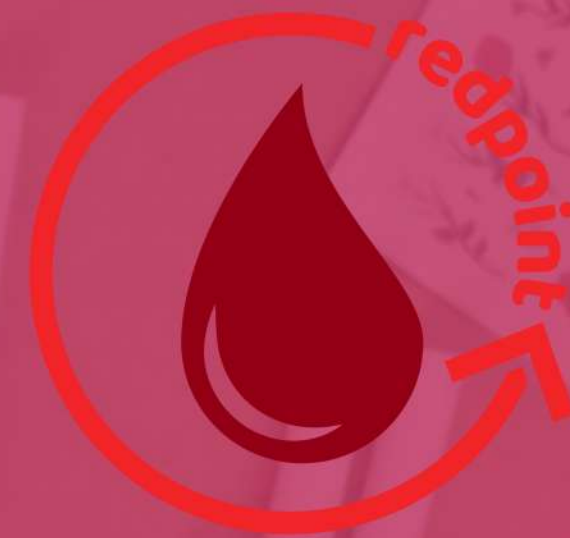



REDPOINT

UN ESPACIO PARA VISIBILIZAR, EDUCAR Y NORMALIZAR LA MENSTRUACIÓN EN EL ENTORNO ESCOLAR.

RedPoint es una iniciativa dentro de **Aula Violeta** dedicada a **eliminar el estigma** y la **desinformación** que rodean la **menstruación**. Propone crear un espacio visible, educativo y de autocuidado en los centros educativos, donde hablar de menstruación sea **natural, respetuoso** y **positivo**.

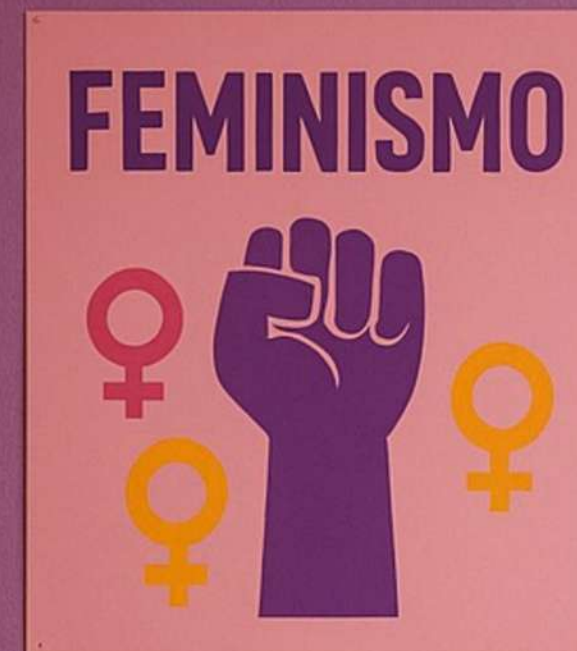

OBJETIVOS:

- ♦ **Visibilizar** la menstruación como **proceso natural** desde una perspectiva **crítica** y **de género**.
- ♦ Combatir **estigmas**, **mitos** y **discursos sexistas** sobre la menstruación.
- ♦ Promover la **empatía**, el **respeto** y la **equidad** en el aula.
- ♦ Dotar al alumnado de **herramientas** para una **gestión saludable**, **sostenible** y **consciente** de la menstruación.

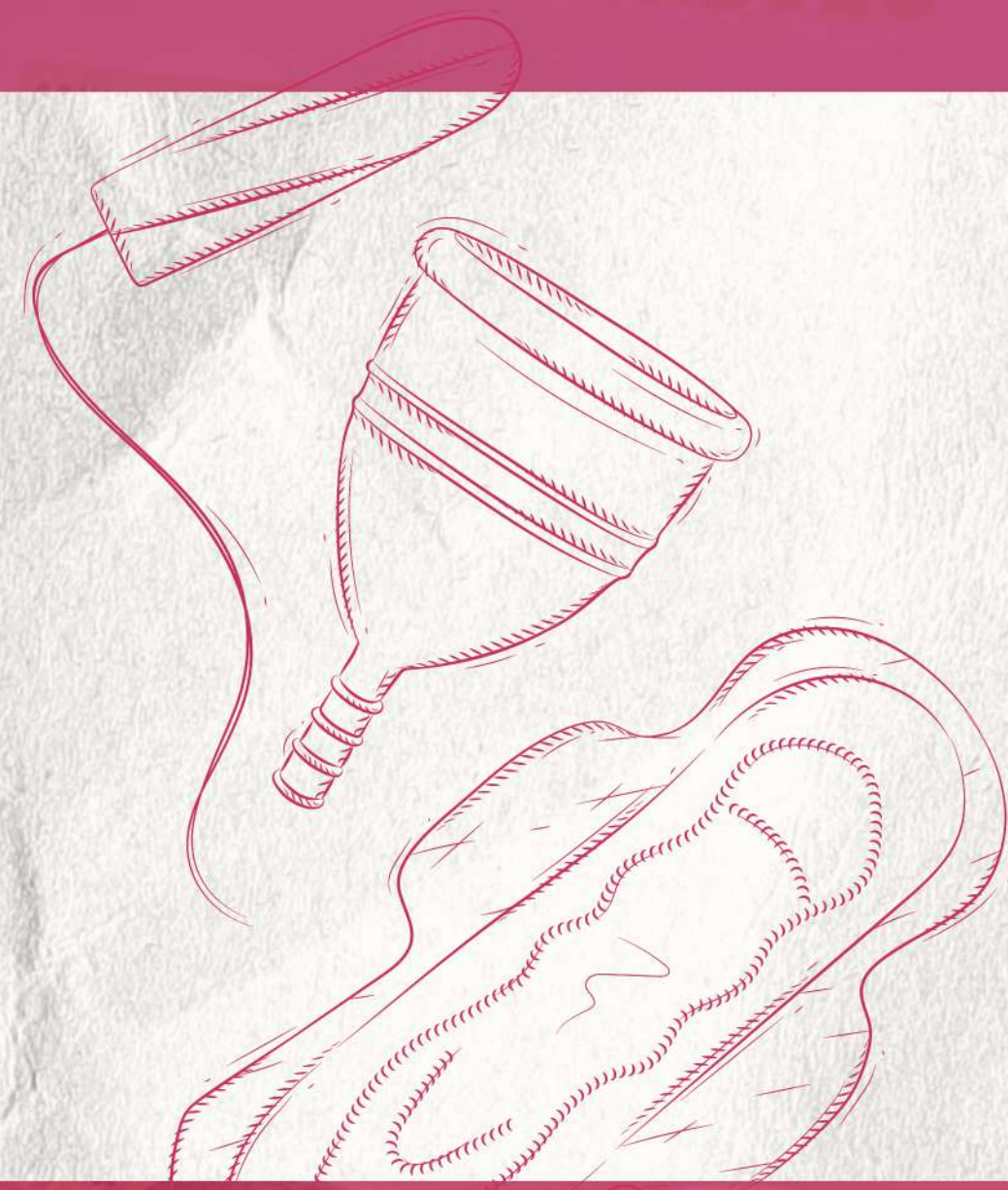

¿CÓMO FUNCIONA?

RedPoint se materializa como un **punto de referencia** dentro del centro, gestionado junto a la **sexóloga** y la **promotora de igualdad**:

- **Materiales** informativos, cartelería y recursos visuales.
- **Talleres** sobre ciclo menstrual, autoconocimiento y cuidados.
- **Campañas de sensibilización** y **actividades** durante el curso.
- **Asesoramiento** a familias sobre la gestión de la menstruación en casa.



BENEFICIOS PARA EL CENTRO

- Ser **impulsor** de un proyecto **innovador**.
- Prevención de la violencia de género desde edades tempranas.
- Mejora del clima escolar y de la convivencia.
- Apoyo psicopedagógico complementario con perspectiva de género.
- Implicación activa de familias y profesorado.
- Contribución directa a varios Objetivos de Desarrollo Sostenible (ODS): igualdad de género, educación de calidad, salud y bienestar.





RECURSOS NECESARIOS

- Asignación de horas para la promotora de igualdad.
- Espacios disponibles para talleres y sesiones.
- Colaboración activa del equipo psicopedagógico.
- Materiales básicos de apoyo y comunicación.

Aula Violeta es adaptable a las necesidades de cada colegio.

Ofrecemos un acompañamiento flexible y sostenible, pensado para prevenir, educar y transformar.

M de malva

Proyectos Sociales Feministas
Convertimos desafíos en oportunidades sociales

 mdemalva.com

 @mdemalva

 Elche

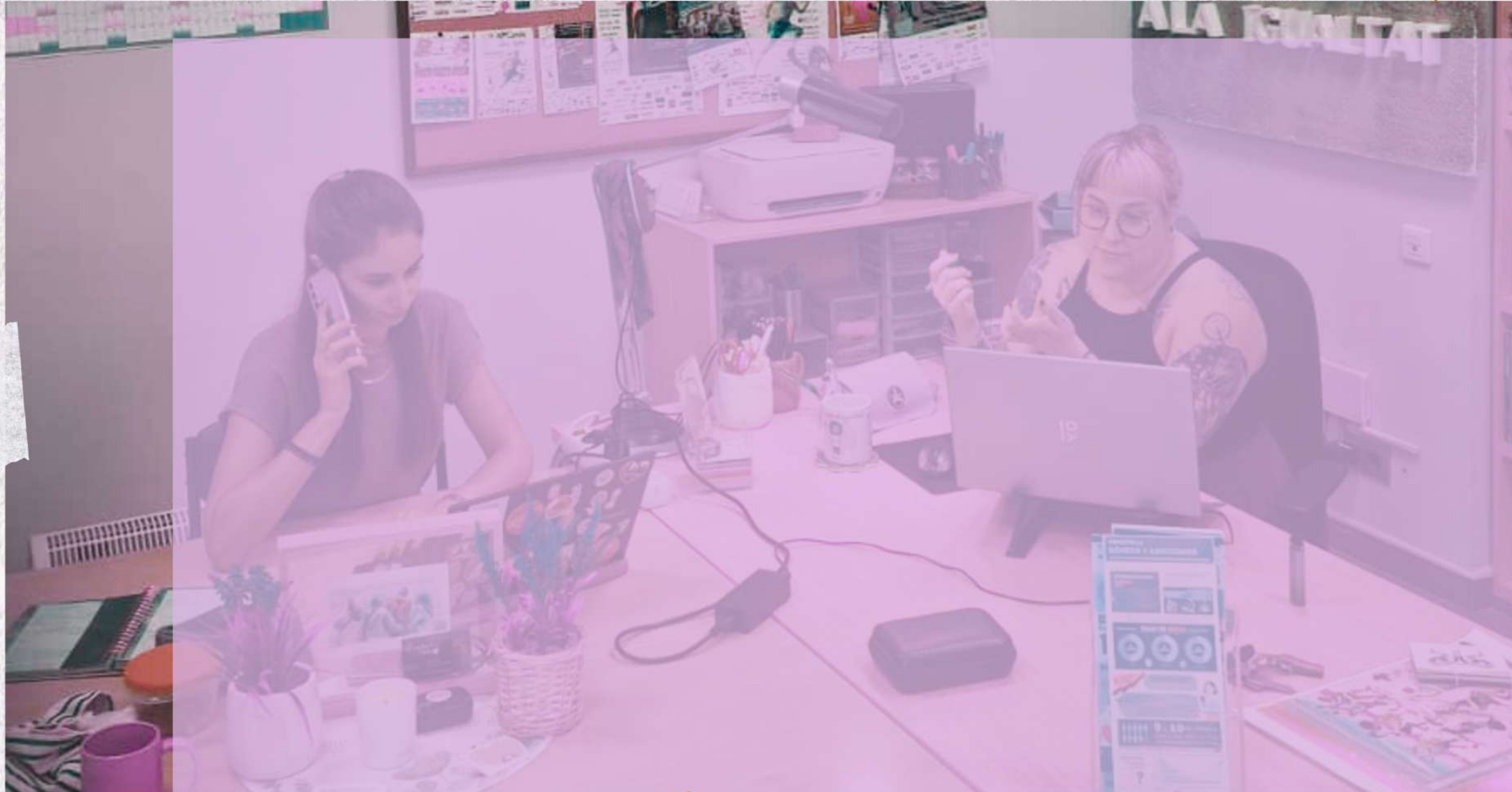

MARÍA MATURANO RUIZ

Promotora de Igualdad · Fundadora y CEO

 691 23 87 21

 mdemalva.info@gmail.com

SONIA AGULLÓ MARTÍNEZ

Sexóloga · Directora de Educación Sexual

 661 036 615

 sexologiamdemalva@gmail.com