

COMENÇEM

Unitat 9: Els animals

(Usuari bàsic A)

**Pilar Arnáiz
Gemma Carreras
Fefa Gómez
Rosa M. Via
David Martínez
(il·lustrador)**



Generalitat de Catalunya
Departament d'Educació

1. Observa:

LES AUS

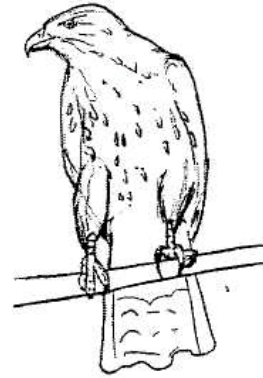

L'ÀLIGA

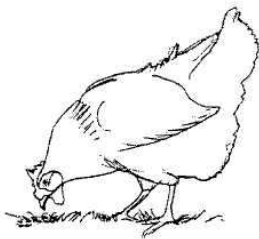

LA GALLINA

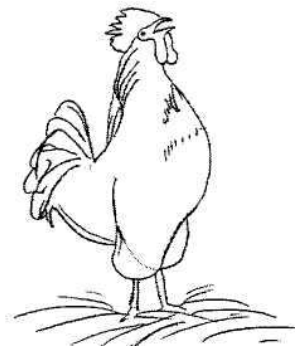

EL GALL

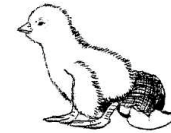

EL POLLET



L'ORENETA

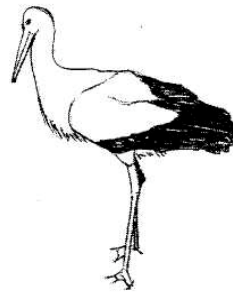

LA CIGONYA



LA GAVINA



EL PINGÜÍ



L'ESTRUÇ



EL MUSSOL

Les **aus** tenen el cos cobert de **plomes**. Neixen dels **ous**.
Poden caminar i moltes volen. Tenen dues potes.

Parts del cos:

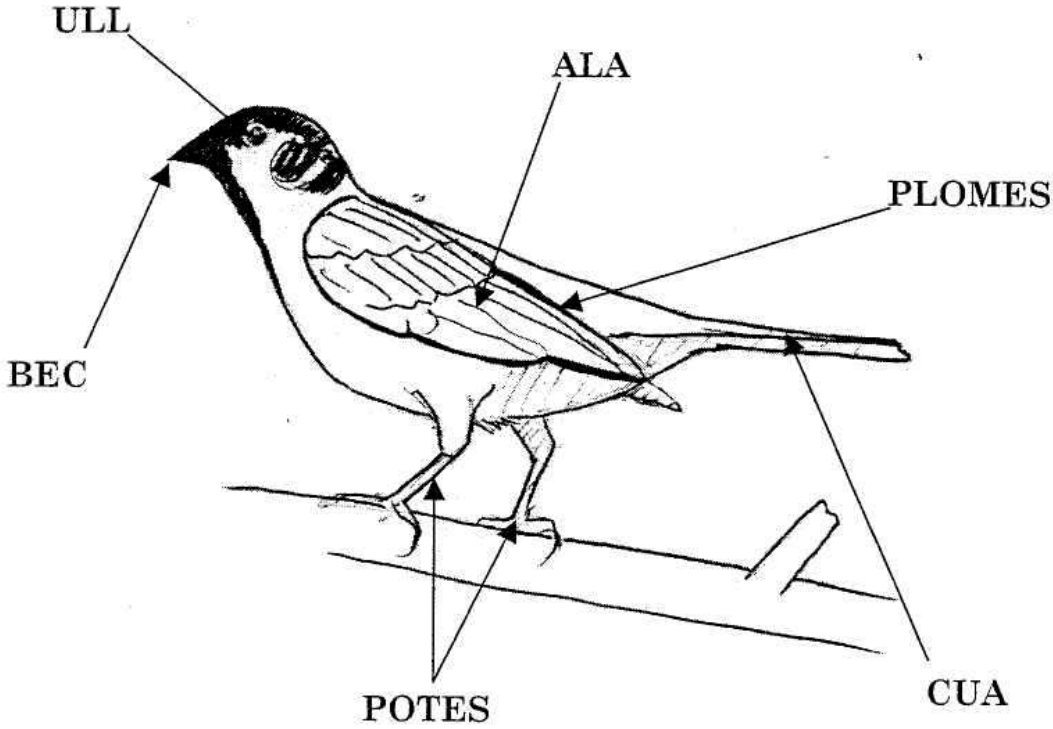

2. Completa:

- Les aus tenen el cos cobert de
- Neixen dels
- Poden i moltes
- Tenen potes.

3. Observa:

ELS INSECTES

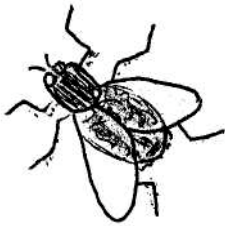

LA MOSCA



LA FORMIGA



L'ABELLA

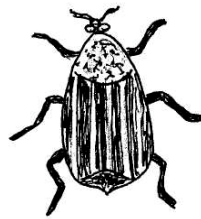

L'ESCARABAT

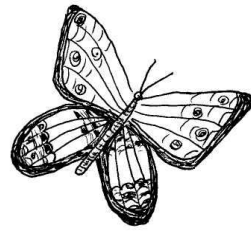

LA PAPALLONA

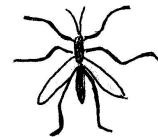

EL MOSQUIT

Els **insectes** tenen sis potes. Neixen dels **ous**. Alguns volen.

Parts del cos:

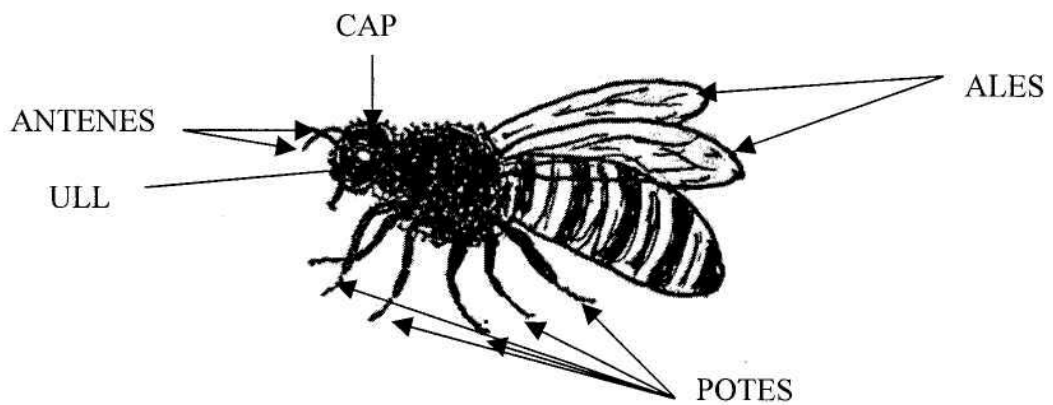

4. Observa:

ELS PEIXOS



LA SARDINA

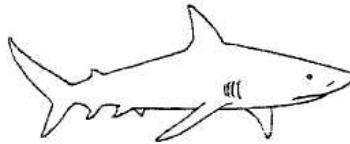

EL TAURÓ

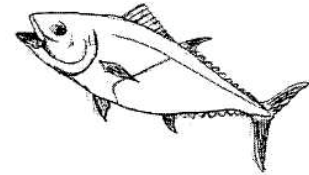

LA TONYINA

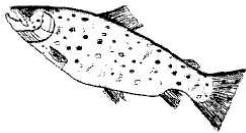

LA TRUITA

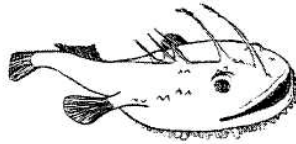

EL RAP



EL LLUÇ

La majoria dels **peixos** tenen el cos cobert d'**escates**. Neixen dels **ous**. Viuen al mar, als rius o als llacs. **Neden**.

Parts del cos:

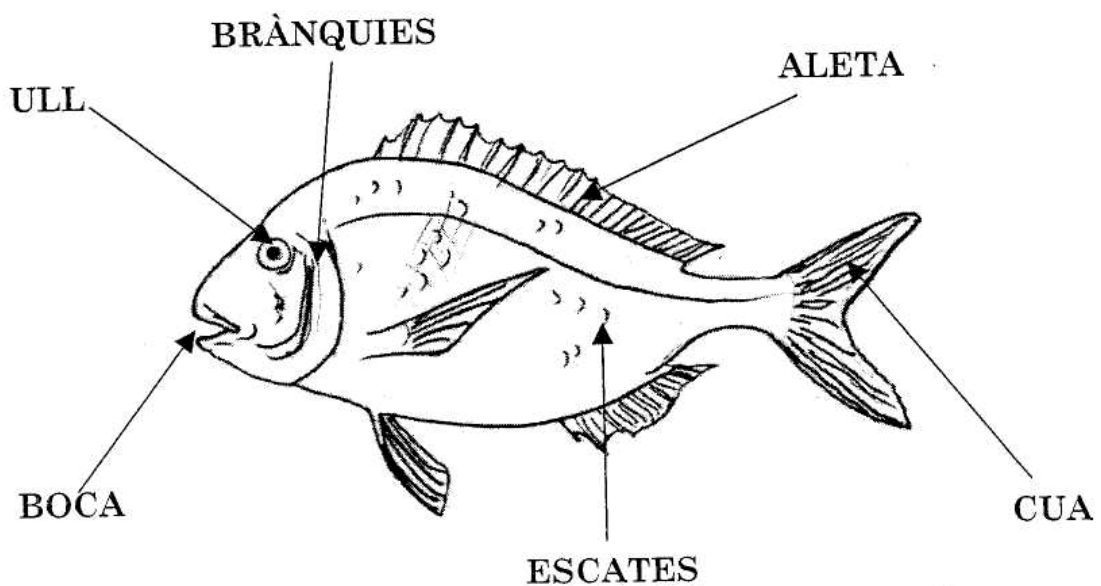

5. Observa:

ELS RÈPTILS

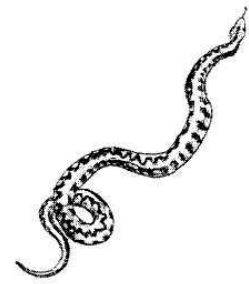

LA SERP

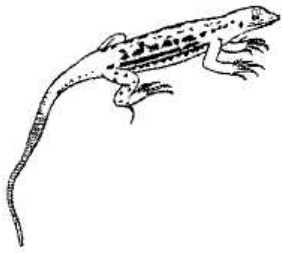

LA SARGANTANA

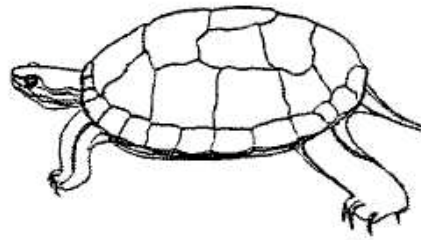

LA TORTUGA

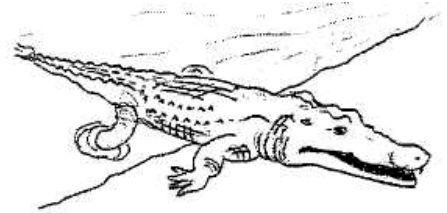

EL COCODRIL

La majoria dels **rèptils** tenen el cos cobert d'**escates**. Neixen dels **ous**.
Per desplaçar-se **s'arrossequen**.

Parts del cos:

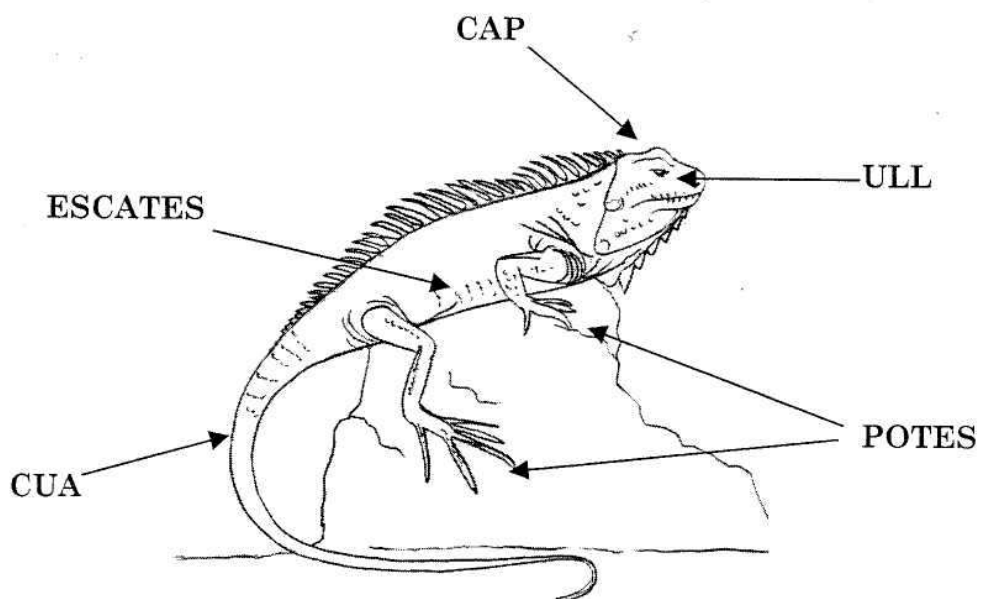

6. Escriu el nom de 4 aus, 4 insectes, 4 peixos i 4 rèptils:

- Aus:
- Insectes:
- Rèptils:
- Peixos:

7. Completa:

- Els peixos tenen el cos cobert d'
- Neixen dels
- Viuen al....., als
- o als
- Els peixos per desplaçar-se
- Els rèptils per desplaçar-se
- Els rèptils neixen dels

8. Dibuixa un peix i un rèptil . Posa els noms de les parts del seu cos:

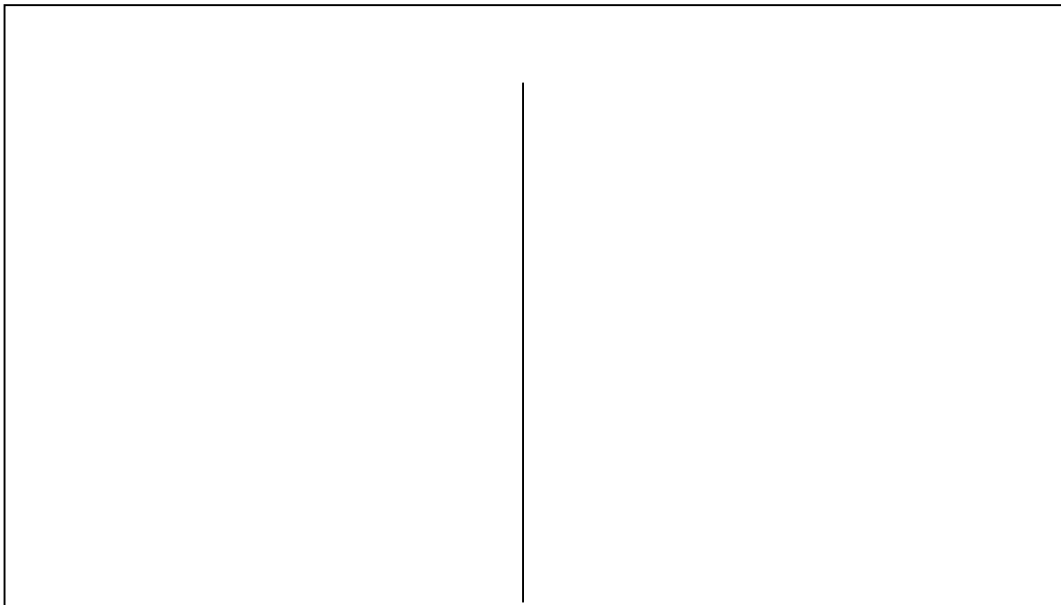

9. Observa :

ELS MAMÍFERS

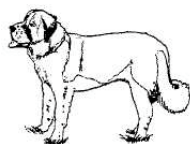

EL GOS

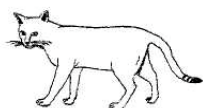

EL GAT



EL CONILL

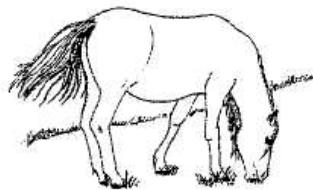

EL CAVALL

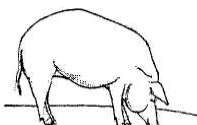

EL PORC

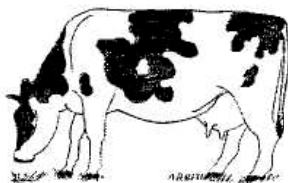

LA VACA



LA RATA

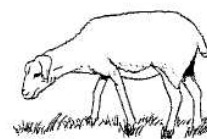

EL XAI



L'HIPOPÒTAM



EL GORIL·LA

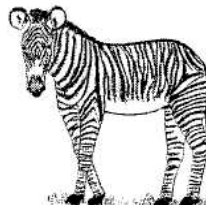

LA ZEBRA

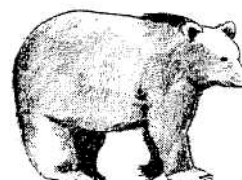

L'ÓS



EL LLEÓ

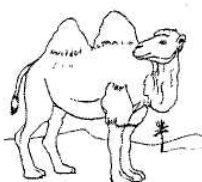

EL CAMELL

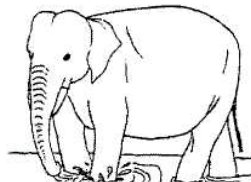

L'ELEFANT



EL TIGRE

Els **mamífers** neixen del ventre de la seva mare. Quan són nadons, **mamen** llet del pit de la mare. Tenen el cos cobert de **pèl**.

10. Completa:

- Els mamífers del ventre de la seva
- Tenen el cos cobert de
- Quan són nadons, llet del de la seva

11. Relaciona:

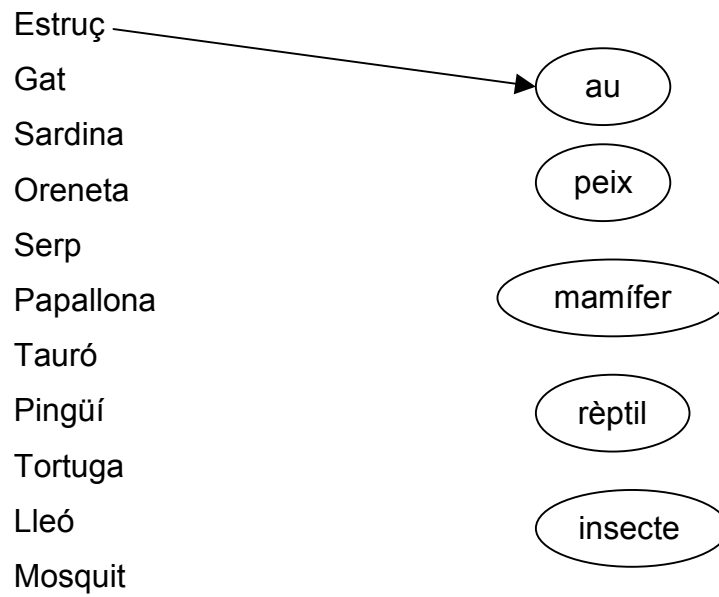

12. Classifica:

conill	elefant	estruç	lleó	pollet	goril·la	gos
vaca	cavall	tigre	ós	serp	gat	gall
gallina	conill	porc	zebra	gata	lleona	xai

VIUEN A LA GRANJA	NO VIUEN A LA GRANJA

13. Sopa de lletres. Busca el nom de 9 animals mamífers:

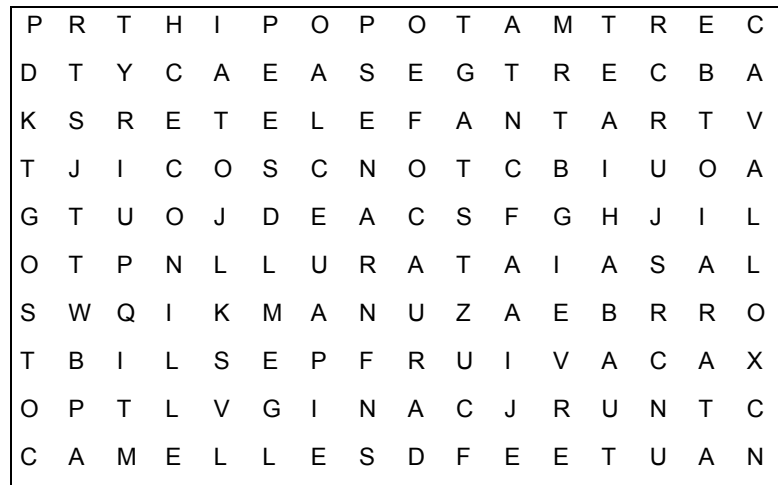

E _ _ _ _ _

V _ _ _

C _ _ _ _ _

C _ _ _ _ _

R _ _ _

C _ _ _ _ _

H _ _ _ _ _ _

G _ _

G _ _

14. Pinta de color verd els animals mamífers, de color blau els peixos, de color vermell els rèptils i de color groc les aus. Escriu el nom de cada animal.

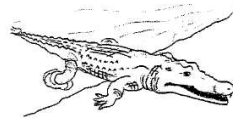
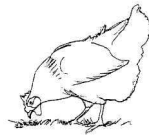

.....

.....

.....

.....

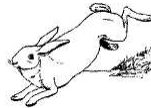
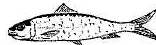

.....

.....

.....

.....

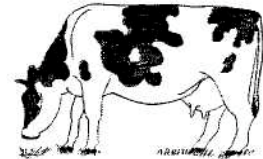
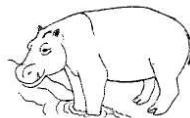
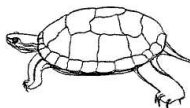

.....

.....

.....

.....

15. Tenen pèl o plomes?

Gos —————> El gos té el cos cobert de pèl.

Gallina —————> La gallina té el cos cobert de plomes.

Camell

Estruç

Gat

Mussol

Àliga

Zebra

Vaca

Cigonya

Rata

Ós

16. Encercla tots els noms que acaben en -a. Col·loca cada nom al seu lloc.

tortuga	cavall	mosquit	gos	gata	rata
elefant	zebra	peix	pingüí	conill	ànec
gallina	xai	mosca	estruç	camell	ós

UN	UNA

17. Escriu els noms al seu lloc:

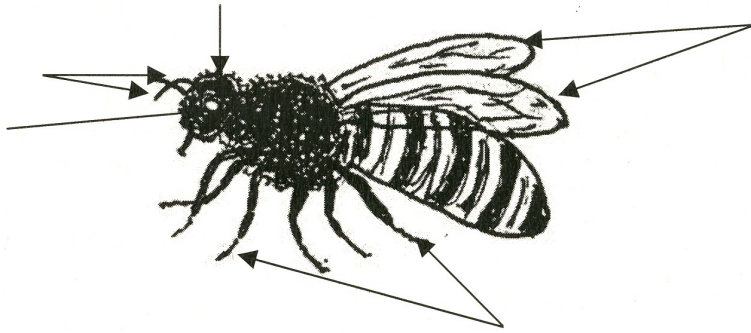

Cap
Ales
Antenes
Potes
Ull

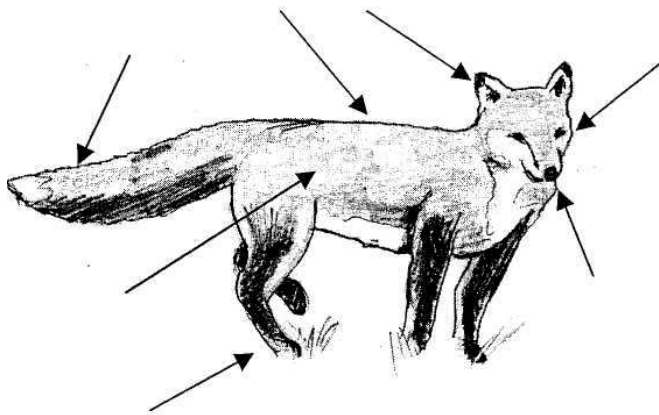

Ulls
Cua
Potes
Orelles
Esquena
Morro
Pèl

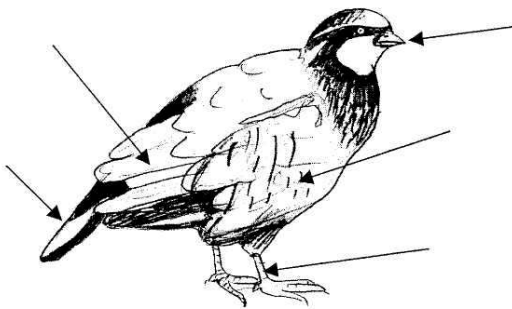

Potes
Ala
Cua
Bec
Plomes

18. Relaciona i copia les frases que has format:

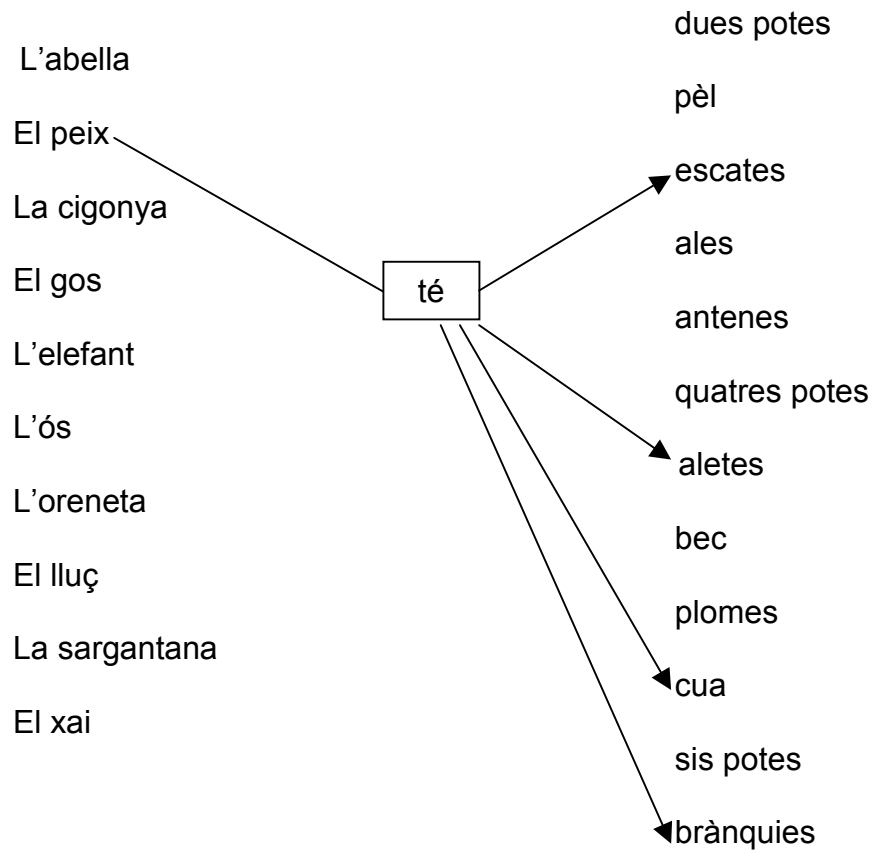

– El peix té escates, aletes, cua i brànquies.

-
-
-
-
-
-
-
-
-
-
-

19. Completa el quadre:

MASCLE MASCULÍ	FEMELLA FEMENÍ
GOS	GOSSA LLEONA
GAT	OSSA
CONILL GALL	TIGRESSA ELEFANTA

20. Què fan? Completa les frases:

neda	vola	camina	s'arrossega
------	------	--------	-------------

- El tauró
- El mussol
- El gos
- La sardina
- L'elefant
- L'aligot
- El tigre
- La vaca
- La serp

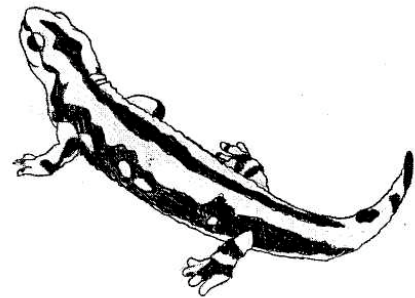

21. Completa les frases amb les lletres que hi falten:

- La cigonya té b _ c , a l _ s i pl _ m _ s.
- La tortuga té c _ p, cl _ sc _ , p _ t _ s i ungl _ s
- El peix té escat _ s, al _ t _ s i br _ n qu _ _ s

22. Explica com és cadascun d'aquests animals. Fixa't en l'exemple:

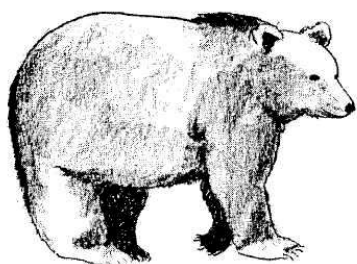

L'ós és un animal gros.
És un mamífer i té el cos cobert de pèl. Té quatre potes.
És de color marró, però pot ser blanc. Viu al bosc.

La cigonya

.....

.....

.....

.....

.....

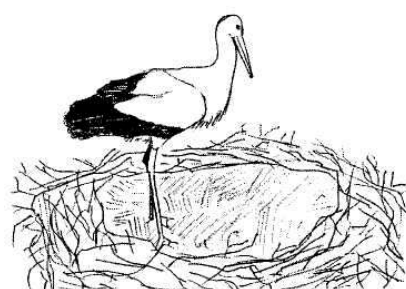

El tauró

.....

.....

.....

.....

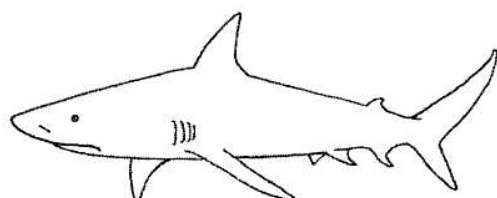

El cocodril

.....

.....

.....

.....

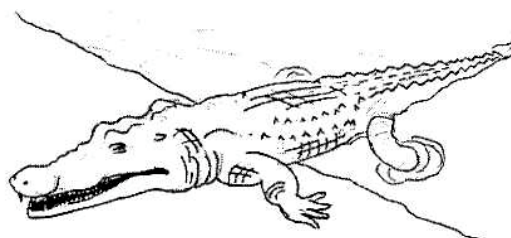

23. Ratlla el nom de l'animal que no correspon al grup:

xai _____ vaca _____ ~~sargantana~~ _____ cavall

elefant _____ mosca _____ abella _____ formiga

pollet _____ papallona _____ àliga _____ gallina

cocodril _____ tortuga _____ gavina _____ serp

rap _____ tauró _____ lluç _____ porc

24. Ordena les paraules i forma frases:

⇒ banya riu. L'elefant al es

.....

⇒ serp rates. menja La conills i

.....

⇒ dos de Tinc gossos color casa. negre a

.....

⇒ el peixos d'escates. tenen Els cos cobert

.....

⇒ Els la mamífers mamen mare. llet de seva

.....

25. Omple les següents targetes d'animals:

Nom : _____

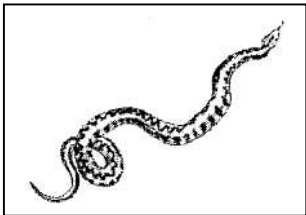

✓ **Què és?**

au peix rèptil insecte mamífer

✓ **Com es mou?**

vola neda corre camina s'arrossega

✓ **Com té el cos?**

cobert de pèl cobert de plomes cobert d'escates

✓ **Què té?**

cap closca ales morro cua bec

aletes ungles brànquies potes orelles coll

✓ **On viu?**

al bosc a la selva al mar a la granja al riu

Nom : _____

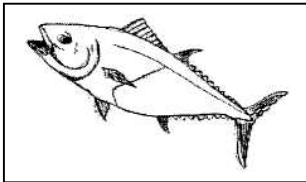

✓ **Què és?**

au peix rèptil insecte mamífer

✓ **Com es mou?**

vola neda corre camina s'arrossega

✓ **Com té el cos?**

cobert de pèl cobert de plomes cobert d'escates

✓ **Què té?**

cap closca ales morro cua bec

aletes ungles brànquies potes orelles coll

✓ **On viu?**

al bosc a la selva al mar a la granja al riu

26. Llegeix el text i contesta les preguntes:

Les serps s'alimenten d'altres animals en general més petits que elles. No tenen cames, ni orelles ni parpelles, per això no hi senten i tampoc no poden tancar els ulls. De les serps que viuen al nostre país, l'única perillosa és l'escurçó. Si et mossega , has d'anar immediatament a l'hospital.

- Tenen orelles les serps?
- Per què no poden tancar els ulls?.....
.....
- Escriu el nom de tres parts del teu cos que no té el cos de les serps .
.....
- Totes les serps del nostre país són perilloses?
.....

27. Endequina de quin animal es tracta. Escriviu tres endevinalles més.

- ✓ És un mamífer amb orelles grosses. És de color gris.....
- ✓ És un rèptil perillós amb moltes dents. És de color verd i té potes.....
.....
- ✓ És un rèptil verinós. És llarg i s'arrossega
- ✓ És un animal que viu a la selva. És negre i groc. Sembla un gat gros.
.....
- ✓
.....
- ✓
.....
- ✓
.....