

CALENDARIO DE ADMISIÓN Y MATRICULACIÓN

CURSO 2024-25
CEP VIRGEN DEL ROSARIO



PRESENTACIÓN DE SOLICITUDES TELEMÁTICAS

DEL 30 DE MAYO AL 6 DE JUNIO



BAREMACIÓN

DEL 7 AL 17 DE JUNIO

LISTAS PROVISIONALES

EL 1 DE JULIO

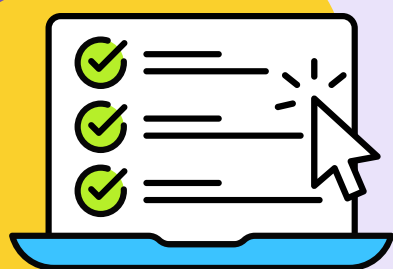

RECLAMACIONES

DESDE PUBLICACIÓN HASTA EL 3 DE JULIO

LISTAS DEFINITIVAS

EL 15 DE JULIO



FORMALIZACIÓN DE LA MATRÍCULA

TELEMÁTICA: DEL 15 AL 19 DE JULIO
PRESENCIAL: DEL 15 AL 23 DE JULIO

CENTROS ADSCRITOS

ADELANTAR EL PROCESO DE MATRÍCULA
PRESENCIAL DEL 25 AL 28 DE JUNIO

