CALENDARIO DE ADMISIÓN Y MATRICULACIÓN

CURSO 2023-24

CEP VIRGEN DEL ROSARIO

PRESENTACIÓN DE SOLICITUDES TELEMÁTICAS

DEL 20 DE ABRIL AL 28 DE ABRIL

BAREMACIÓN

DEL 2 AL 9 DE MAYO

LISTAS PROVISIONALES

MIÉRCOLES 31 DE MAYO

RECLAMACIONES

DESDE PUBLICACIÓN HASTA 2 DE JUNIO

LISTAS DEFINITIVAS

MIÉRCOLES 14 DE JUNIO

FORMALIZACIÓN DE LA MATRÍCULA

TELEMÁTICA: DEL 14 AL 30 DE JUNIO
PRESENCIAL: DEL 22 DE JUNIO AL 5 DE JULIO

CENTROS ADSCRITOS
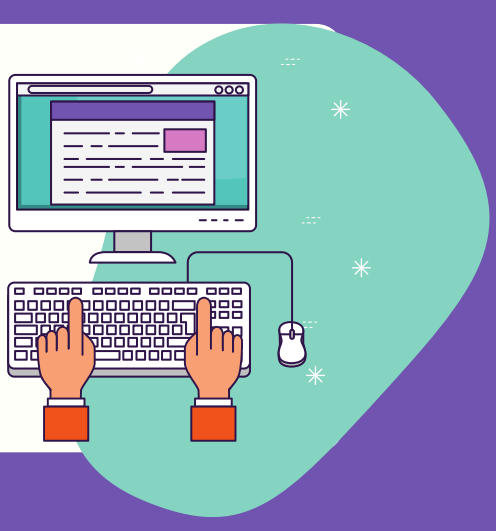
ADELANTAR EL PROCESO DE MATRÍCULA PRESENCIAL DEL 14 AL 21 DE JUNIO